3/-

શ્રી કચ્છી વિસા ઓશવાળ જૈન ખબર પત્રિકા

પાના ૨૦

વર્ષ-૬ • અંક-૩૬૭ • સળંગ અંક - ૨૩૬૭ | ૨૨૬/૨૩૨, નરશી નાથા સ્ટ્રીટ, ભાતબજાર, મુંબઈ-૯. મો. ૮૧૦૪૨૦૯૩૯૨ | ફક્ત મેમ્બરો માટે

દરેક મરણ ખબરમાં લૌકિક વ્યવહાર બંધ છે. | 'સંપર્કનો સેતુ, સંઘ ભાવના એ જ હેતુ' | www.kutchipatrika.org

સૂર્યોદય - ૦૬.૩૬.૨૦
સંવત - ૨૦૮૨
ચૈત્ર સુદ - ૧૩, સોમવાર
તા. ૩૦-૦૩-૨૦૨૬
સૂર્યાસ્ત - ૦૬.૫૦.૧૭

ફરાદીના **નયન મુલચંદ વીરા** (ઉ.૬૩) શુક્રવાર તા. ૨૭-૦૩-૨૦૨૬ના રોજ હાર્ટ એટેકથી દેહ પરિવર્તન થયેલ છે. કસ્તુરબેન લખમશીના પૌત્ર, સ્વ. કુસુમ, મૂલચંદ લખમશીના પુત્ર, મનોજ, જયેશ ના ભાઈ, કોકિલા, ચેતનાના જેઠ, વિનીત, હૃદયના કાકા, ગુલાબ, સંસારપક્ષે પ. પૂ. તીર્થરત્ન મ. સા., પ. પૂ. જિનેશપદ્માશ્રીજી મ. સા., દિલીપના ભત્રિજા, સુશીલા, સ્વ. ગુણવંતી, વનિતાના ભત્રિજા, કાંડાગરાના લક્ષ્મીબેન નાનજી છેડાના દોહિત્ર, ભવાનજી, હરખચંદ (જાપાન), દેવચંદ, કપાયાના નેણબાઈ કેશવજી, ફરાદીના વિમળા શાંતિલાલના ભત્રિજા, ચેતન, સ્વ. સુનિલ, કેતન, સ્વ. શાલીભદ્ર, વિમલ, હેમંત, પરાગ, ગોધરા ના સુનિતા દિનેશ, મુંબઈના ડો. પુનમ રાહુલ ના કાકાઈ ભાઈ, અશ્વિની, સારિકા, ઉર્વીના કાકાઈ જેઠ. **પ્રાર્થના રાખેલ નથી.** સદગતની આત્મ શ્રેયાર્થે ૧૨ નવકાર ગણવા. રહેઠાણ : મુલચંદ વીરા, એ-૧૦૧, વિષ્ણુ સ્મૃતિ બિલ્ડીંગ નં ૧, જૂની વીવા કોલેજ સામે વિરાર (વેસ્ટ) ૪૦૧૩૦૩. મુલચંદ-૯૮૧૯૬૨૩૧૪૪, દિલીપ-૮૩૬૯૫૮૫૪૭૫, મનોજ ૯૮૨૦૮૬૩૪૪૭, જયેશ-૯૮૨૦૭૪૫૪૬૭.

4/1/1 -------- (1-1)

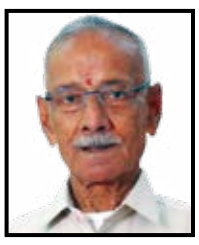

બિદડા વીરા ફરીયાના **સુરેશ ભાણજી વીરા** (ઉ.વ. ૭૮) તા. ૨૭-૦૩-૨૬નાં રોજ અરિહંત શરણ પામેલ છે. સ્વ. વેજબાઈ ભાણજી દેશરના સુપુત્ર. કાંતાના પતિ. જીતેન્દ્ર, ભુમીના પિતા. કિરણ તથા મોથારાના વૈભવ દેઢીયાના સસરા. મોક્ષના દાદા. સ્વ. ચંપક, સ્વ. કાંતી,સ્વ. અરવિંદ, સ્વ. વિનોદ, સ્વ. નેમચંદ, કાંડાગરાના સ્વ. પ્રેમલતા લાલજી ગાલા, કાંડાગરાના કુસુમ ઝવેરીલાલ છેડા, નાના આસંબીયાના મધુ રમણીક છેડા, મોખાના હંસા રાજેશ સૈયાના ભાઈ. લાલજી દેશર તથા ડુંગરશી દેશર, તલવાણાના દેવકાબેન નાનજી પોલડીયાના ભત્રીજા. તલવાણાના કેશવ નરશીહના દોહીત્ર. પ્રેમજી કેશવના ભાણેજ. ગામ : તેરાના પદમાબેન દામજી ભદ્રાના જમાઈ. ધનજી, સતીષ, ગંગા, સ્વ. ભગવતી, અનસુયા, લક્ષ્મીના બનેવી. દમયંતી અને પ્રેમીલાના નણંદોઈ. ગામ : મોથારાના શીતલ હીતેન્દ્ર દેઢીયા અને વેરાવળના નિરૂબેન વિજયભાઈ સોલંકીના વેવાઈ. **પ્રાર્થના : ૩૦-૦૩-૨૬, સોમવાર, આરાધના હોલ, દેરાસરની સામે, બિદડા ખાતે ૪.૦૦ થી ૪.૩૦ બપોરે રાખેલ છે.** નિવાસ સ્થાન : કાંતાબેન વીરા, વીરા સદન, ધવલપાર્ક, બિદડા-૩૭૦૪૩૫. જીતેન્દ્ર વીરા-૭૮૭૪૬૩૫૩૨૨.

4/1/1 -------- (1-2)

॥ નેત્રદાન માટે મૃત્યુબાદ તુંરત સંપર્ક કરો ॥
તરુણ મિત્ર મંડળ-૧૯૧૯/૯૩૨૧૨૧૧૯૧૯

શ્રી ક.વિ.ઓ. સેવા સમાજ

૨૩૭૧૪૬૭૪-૨૩૭૭૩૦૩૨
www.kvoss.org

તા. ૩૦ માર્ચ – સેવા સમાજ 'શુભેચ્છક દાતા'

માતુશ્રી સુંદરબેન પ્રેમજી છેડાની વર્ષગાંઠ નિમિત્તે હસ્તે શ્રીમતી મંજુલા નેમચંદ છેડા (મોટા આસંબિયા – બોરીવલી) તરફથી.

- માસી ગંગાબેન કુંવરજી ટોકરશી ગાલા (કોટડા રોહા)ની પુણ્યતિથિ નિમિત્તે મળેલ અનુદાન
- માતુશ્રી રંજનબેન બંસીલાલ રામજી ગોગરી ની પુણ્યતિથી નિમિત્તે શ્રી ધીરેન બંસીલાલ ગોગરી (નાના ભાડીયા –બોરીવલી) તરફથી શ્રી ક. વિ. ઓ. સેવા સમાજ એમનો હાર્દિક આભાર માને છે. જન્મ, લગ્ન કે પુણ્યતિથિ કોઈ પણ પ્રસંગને યાદગાર બનાવવા સેવા સમાજ 'શુભેચ્છક દાતા' યોજનામાં જોડાવવા રૂ. ૧૧૦૦૦/- (૧૫ વર્ષ માટે)નું અનુદાન આપી આયકર કલમ ૮૦-જી બાદ મેળવો. લિ. માનદ્ મંત્રીઓ.

2/1/1(4) -------- (A-24743)(1-3)

(JYF) જૈન યુથ ફોરમ
સ્વકલ્યાણથી સર્વ કલ્યાણ

આજે કાકડીનો ત્યાગ કરવો. (વનસ્પતિકાય જીવની જતના કરવા).

- મારી ધારણા પ્રમાણે પચ્ચખાણ, ન કરેમિ, કાયસા તસ્સભંતે પડિક્કમામિ નિંદામી ગરિહામિ અપ્પાણં વોસિરામિ.
- વ્યવસાયિક, કૌટુંબીક અને માનસિક મુંઝવણોનું આધ્યાત્મિક તથા માનસિક માર્ગદર્શન અને કચ્છમાં હેલ્થ કાર્ડ માટે.
- JYF હેલ્પલાઈન નંબર 8591438983.
- જા.ખ. સૌજન્ય : માતુશ્રી શાંતાબેન ગાંગજી ગાલા (લારકીન્સ-મોખા)

2/1/1(6) -------- (A-24652)(1-4)

શ્રી મુલુંડ ક.વી.ઓ. સમાજ–વડીલ મિલન: સંસ્કૃતિ ટુર ને અભિનંદન સહ આભાર

સમિતિ દ્વારા તાજેતરમાં આયોજિત કર્ણાટક ના ઉડુપી, મૂડબિદ્રી, વારંગા, કરક્કલ ના પ્રાચીન જૈન મંદિરો ના પ્રવાસનો કાર્યક્રમ સંસ્કૃતિ ટુરની સંગાથે સંપન્ન થયો.

- કુલ ૪૩ વડીલ યાત્રિકો સાથે આ પ્રવાસ દરેક માટે એક સુખદ સંભારણું બની રહ્યો. લક્ઝરી ઉતારા, લોકલ બસપ્રવાસ અને ભોજન ની વ્યવસ્થા, દરેક સ્પોટની અભ્યાસપૂર્ણ માહિતી વગેરે તો ઉત્તમ જ.....
- પણ એથી વિશેષ સંસ્કૃતિ ટુરના ભાઈ નિલેશ શ્યામ શાહ અને મનિષ સાવલા દ્વારા પ્રવાસની પળેપળ દરમ્યાન આત્મીયતા સભર સક્રિયતાએ દરેક ને મોજ પણ કરાવી અને આધ્યાત્મિકતાની અનુભૂતિ પણ કરાવી. આવા અસામાન્ય, વિલક્ષણ સ્થળો નો પ્રવાસ કરવો તો સંસ્કૃતિ ટુરના નિલેશભાઈ, મનિષભાઈની સંગાથે જ..!

લી. કન્વીનર

2/1/1(13) -------- (A-24842)(1-5)

મહિલા સંસ્થા સમાચાર

શ્રી મુલુંડ ક.વી.ઓ. સમાજ 'મહિલા વિભાગ' આયોજીત

"Chenille Flower Pot/ Bouquet workshop by Zeal Akshay Chheda (Making Memoriz)

- વેકેશન સ્ટાર્ટ થઈ ગયું છે... તો ચાલો કંઈક નવું શીખીયે.
- Friend નો બર્થડે છે, કે પછી કોઈની એનીવર્સરી છે? કે કોઈના નવા ઘરની ઓપનીંગ છે? તમારે ફ્લાવર બુકે આપવું છે? તો બહારથી લેવાની જરૂર નથી, હવે તમે જાતે જ બનાવી અને એમને ગીફ્ટ આપી શકો છો.
- આ વર્કશોપમાં ૧૦ વર્ષથી ઉપરના વ્યક્તિઓ માટે બેઝીકથી લઈ એડવાન્સ કોર્સ.
- 10 types of flower
- 3 types of Leaf, Sprial
- Demo of Gift Paper Bouquet
- ફલાવર પોટ બનાવીને ઘરે લઈ જઈ શકાશે.

Date : Fri. 3rd & Sat. 4th April. Fees : KVO 1100/- Others : 1300/- (with all materials) Timing : 2pm to 5 pm Venue : M.K.V.O. Samaj Office Shop No.12, Dedhia Avenue, Ganesh Gavde Rd, Mulund (W). વધુ વિગત છ Yamini Gosar - 9987859745, Bhumika Gala : 9323916248. GPay No. : 8452932242 (Share Screen Shot once Paid on any given No.) જા.ખ. સૌ. મીનાબેન ચીમન મોતા :- તનમન ઈન્ટરનેશનલ ટુર્સ એન્ડ ટ્રાવેલ્સ. લી. મંત્રીઓ.

2/1/1(15) -------- (A-24851)(1-6)

SHRI CUTCHI VISA OSWAL DERAWASI JAIN MAHAJAN MUMBAI
Sanchalit
SHRI C. V. O. D. MEDICAL CENTER - GHATKOPAR
Derasar Lane, Ghatkopar-East
Skin Specialist
Dr. Chirag Desai
MBBS, DDVL, FDD (MUHS), FDP (Germany),
Consultant Dermatologist,
Hair xpert and cosmetic dermatologist
Tuesday
Timing : 12.30 pm to 1.30 pm
Diabetologist
Dr. Anisha Rachit Shah (Vidh)
MBBS, C. DIAB
Monday
Timing : 10 am to 11 am
For Appointment Call
8454888711

શ્રી મુલુંડ ક.વી.ઓ. સમાજ

- શ્રી મુલુંડ ક.વી.ઓ. સમાજની કાર્યવાહક સમિતિની ચૂંટણીની ૧૩ બેઠકો માટે કુલ ૨૩ ઉમેદવારી પત્રકો કારોબારી પદ માટે આવેલ. નીચેના દસ ઉમેદવારોએ સ્વેચ્છાએ પોતાની ઉમેદવારી પાછી ખેંચેલ.
- ક્રમાંક નં નામ
- ૧) છેડા સીએ.રોહિત પ્રેમજી
- ૨) દેઢિયા હર્ષ લહેરચંદ
- ૩) દેઢિયા પ્રીત હિતેશ
- ૪) ગડા દિનકર ખીમજી
- ૫) ગાલા બકુલ સુંદરજી
- ૬) ગાલા દિવ્ય વિજય
- ૭) શાહ મહેશ ખીમજી
- ૮) ગાલા પલ્લવી દીપેશ
- ૯) પોલડીયા ભવ્ય હર્ષલ
- ૧૦) રાંભિયા જીત શાંતિલાલ. તેથી ૧૩ બેઠક માટે બાકી રહેલ નીચેના ૧૩ ઉમેદવારોને ચૂંટાયેલા જાહેર કરવામાં આવે છે.
- ક્રમાંક નં નામ
- ૧) ભેદા દિપક સુરેન્દ્ર
- ૨) દેઢિયા અજય દામજી
- ૩) દેઢિયા સીએ વિરવ નીતિન
- ૪) ગડા જયેશ કાંતિલાલ
- ૫) ગડા જ્યોતિ કમલ
- ૬) ગાલા દેવેન્દ્ર વિસનજી
- ૭) ગાલા રોનક શિરીષ
- ૮) ગોગરી મિતુલ દિનેશ
- ૯) મારૂ મોનીલ દિપક
- ૧૦) નાગડા કેતન વિસનજી
- ૧૧) નિસર નિરલ હસમુખ
- ૧૨) શાહ બીપીન મગનલાલ
- ૧૩ શાહ વિરલ સૂર્યકાંત
- મહિલા આરક્ષિત ૨ બેઠકો માટે નીચે મુજબ ૩ (ત્રણ) ઉમેદવારી પત્રકો આવેલ નીચેની મહિલા આરક્ષિત ઉમેદવારે પોતાની ઉમેદવારી પાછી ખેંચેલ. (૧) દેઢિયા નયના અસીમ તેથી ૨ બેઠક માટે નીચેના ૨ જ ઉમેદવાર બાકી રહેતા તેમને ચૂંટાયેલા જાહેર કરવામાં આવે છે.
- મહિલા આરક્ષિત ઉમેદવારો ક્રમાંક નામ (૧) દેઢિયા મિત્તલ સચિન (૨) ગાલા પલ્લવી દીપેશ
- યુવા આરક્ષિત ૨ બેઠકોમાંથી નીચેના ૧ ઉમેદવારે પોતાની ઉમેદવારી પાછી ખેંચેલ (૧) રાંભિયા નિરવ અજય
- યુવા આરક્ષિત ઉમેદવાર ક્રમાંક નામ (૧) ગાલા પ્રિશા કેતન
- ઉપરોક્ત ઉમેદવારોને શ્રી મુલુંડ ક.વિ.ઓ. સમાજની ૨૦૨૬-૨૭ અને ૨૦૨૭-૨૮ ની કારોબારી સમિતિ માટે બિનહરીફ ચૂંટાયેલા જાહેર કરવામાં આવે છે.
- દરેક ચૂંટાયેલા ઉમેદવારોને અભિનંદન.
- સંસ્થાના હિત માટે ચૂંટણી નિવારવા ઉમેદવારી પાછી ખેંચી લેનાર સભ્યોનો આભાર.
- ચૂંટણી પ્રક્રિયામાં ફરજ બજાવનાર ચૂંટણી અધિકારી CA અતુલ એચ. રામાની તથા સહાયક ચૂંટણી અધિકારી CA દિલીપ ખુશાલચંદ ગોસરનો આભાર.
- ચૂંટણી પ્રક્રિયામાં સાથ-સહકાર આપનાર મુલુંડ ક.વિ.ઓ. સમાજના સર્વે અધિકારીઓ તથા સ્ટાફ સભ્યોનો આભાર. લી. મંત્રીઓ.

2/1/1(16) -------- (A-24850)(1-7)

જીવદયા અનુદાન

ભગવાન મહાવીર પશુ રક્ષા કેન્દ્ર
એન્કરવાલા અહિંસાધામ ૭૦૪૫૪૩૫૫૪૫

દાનપેટીમાંથી પ્રાપ્ત થયેલ અનુદાન. ૩૦૦૦/- રાઘવજી ઉમરશી વીરા મલાડ-પત્રી, ૨૭૦૦/- મીઠાલાલ અનરાજજી પુનમીયા મલાડ-સાદડી, ૧૬૦૦/-રમીલાબેન ગોવિંદજી દેઢીયા હ. મિલન ટી સેન્ટર પરીવાર વસઈ-ગઢશીશા, ૧૫૦૩/- શ્રી જય અંબે હ. ગંગાબેન હેમરાજ ગોસર ડોંબીવલી-મંજલ, ૧૪૩૯/- શ્રી ક.વિ.ઓ. જૈન માનવ સેવા નવનીત હાયટેક હોસ્પીટલ દહીંસર, ૧૧૦૧/- ફ્રી વોક હ. શિલ્પેશ ધર્મેન્દ્ર ધગાઈ-સાંગલી, ૧૧૦૦/- આઝાદ લાઈટ હાઉસ હ. ભરતભાઈ ગંગર સાંગલી-છસરા, ૧૧૦૦/- નેલકો ફર્નિચર માર્ટ : દહીંસર-પ્રતાપર, ૧૧૦૦/- રાકેશ જનરલ સ્ટોર્સ દહીંસર-સોડેરાવ, ૧૧૦૦/- રીમેડી ફોર એવર મેડીકલ : દહીંસર-સીમર, લિ. અરવિંદ શામજી ગાલા-નરેડી, દીલીપ શામજી પાસડ-કોટડા રોહા.

4/1/1(1) -------- **(A-24752)(2-1)**

ભગવાન મહાવીર પશુ રક્ષા કેન્દ્ર
એન્કરવાલા અહિંસાધામ ૭૦૪૫૪૩૫૫૪૫

દાનપેટીમાંથી પ્રાપ્ત થયેલ અનુદાન. ૨૧૬૦/- સર્વહિત મેડીકલ નર્સિંગ હોમ હ. ડો. મહેશ શાહ-સાંગલી, ૨૧૧૧/- મૈત્રીણ મેક્સ હ. રમેશ લક્ષ્મીચંદ ગંગવાની સાંગલી, ૨૧૦૦/- જેક એન જીલ હ. દિનેશ વેલજી દેઢીયા કોડાય, ૨૧૦૦/- રેન્બો મેચીંગ હ. જયંત ખીમજી શાહ-સાંગલી, ૨૧૦૦/- કિરણ કલેક્શન બોરીવલી-નાંગલપર, ૨૧૦૦/- એક્સપ્રેસ એડવર્ટાઈઝીંગ સર્વિસ બોરીવલી-સમાઘોઘા, ૨૦૦૦/- મયુર ફર્નિચર : કાંદીવલી-ચીખરા, ૨૦૦૦/- કમલેશ ગોલ્ડ ભાયંદર-રાજસ્થાન, ૨૦૦૦/- અંબિકા ડ્રેસીસ હ. વસંત પદમશી ગડા મીરા રોડ-રાયધણજર, ૧૬૦૧/- ખીમજીભાઈ ગંગર દહીંસર-સમાઘોઘા, ૧૩૦૦/- સુહાસભાઈ નાર્વેકર દહીંસર-ગોવા, ૧૩૦૦/- ચૈતન્ય લક્ષ્મીદાસ વોરા વિલેપાર્લા, ૧૧૧૧/- ગીરીશભાઈ હીરજી ગાલા : વિલેપાર્લા-મોટા આસંબીયા. લિ. જયેશ ખીમજી છેડા-દેશલપુર, હેમલ મોતીલાલ શાહ-મોટા લાયજા.

4/1/1(3) -------- **(A-24753)(2-2)**

શ્રી મેઘજી સોજપાલ જૈન આશ્રમ,
કચ્છ-માંડવી (પ્રેરક : મુનીશ્રી શુભવિજયજી)

૫૫૦૦/- પ્રભાબેન તથા ડો. દિનેશભાઈ દેઢિયાની પ્ર.મા.પૂ.તિ. નિમિત્તે-બિદડા, ૫૪૦૦/- સ્વ. દિનેશભાઈ જયંતિલાલ ગડા-કોડાય, ૫૧૩૦/- ડો. જીત આર. શાહ-માંડવી, ૫૧૦૦/- રાજેશ અંબાલાલ બેલાણી - અંજાર, ૫૦૦૦/- જૈન યુવામંચ-માંડવી, ૫૦૦૦/- સ્વ. મૃદુલાબેન નરેન્દ્રભાઈ મહેતા-માંડવી, ૫૦૦૦/- ડો. નરેન્દ્રભાઈ નવીનચંદ્ર મહેતા-માંડવી, ૫૦૦૧/- સ્વ. લક્ષ્મીચંદ ઉમરશી કુરપાર સૈયાના સ્મ. ગેલડા, ૨૧૦૦/- સ્વ. મુલચંદ મેઘજી વોરા તથા સ્વ. કલ્પેશ મુલચંદ વોરાના આત્મશ્રેયાર્થે -નવીનાર. દાતાઓનો આભાર. લિ. પ્રમુખશ્રી, ટ્રસ્ટીઓ ટે. 9004646044 / 022-66153404.

2/1/1(8) -------- **(A-24487)(2-3)**

શ્રી કચ્છ બિદડા વિ.ઓ.જૈન મહાજન સંચાલિત
શ્રી બિદડા પાંજરાપોળ અને ગૌશાળા

'લીલો ચારો'

- **રૂ. ૫૧૦૦૦/- ગામ : બિદડા હાલે કાંદીવલીના માતુશ્રી સાકરબેન હરશી દેઢિયાના પૌત્ર અને શ્રીમતી આશાબેન દિનેશભાઈ દેઢિયાના સુપુત્ર ચિ. ધીરના લગ્ન પ્રસંગે બન્ને યુનિટમાં લીલા ચારાની નીરણ કરવામાં આવી છે તે બદલ સંસ્થા વતિ પરિવારને ખુબ ખુબ અનુમોદના. દિનેશભાઈ સંસ્થાના ટ્રસ્ટી તરીકે તથા એમના ભાઈશ્રી શાંતિલાલ દેઢિયા પ્રમુખ પદે સારી એવી સેવા આપી રહ્યા છે તે બદલ પણ ખુબ ખુબ અનુમોદના. આ પ્રસંગે અબોલ જીવો પ્રત્યે લાગણી ધરાવતા દાતા પરિવારને ગૌમાતાના આશિર્વાદ સદૈવ વરસતા રહે. સહ આભાર.**
- **CSR & 80G Tax Benefit Avaliable.**
- **સંપર્ક : પ્રદિપ સાવલા : 9820139540, પરેશ દેઢિયા : 9821033387**

2/1/1(3) -------- **(A-24761)(2-4)**

શ્રી કચ્છ બિદડા વિ.ઓ.જૈન મહાજન સંચાલિત
શ્રી બિદડા પાંજરાપોળ અને ગૌશાળા

'મિષ્ઠાન જમણ'

- **રૂ. ૧૫૦૦૦/- ગામ : મોટા આસંબીયા (હોંગકોંગ)ના માતુશ્રી પ્રફુલાબેન કાંતિલાલ ગાલાના પૌત્ર ચિ. માહિર કોમલ વીરલ ગાલાના મુંડન પ્રસંગે મિષ્ઠાન જમણ. હસ્તે : નાના-નાની માતુશ્રી ચંદનબેન મુકેશ નાનજી ફુરીયા, ગામ : બિદડા આ પ્રસંગે અબોલ જીવોને યાદ કરી જીવદયા અનુદાન કરવા બદલ સંસ્થા પરિવારનો ખુબ ખુબ અનુમોદના કરે છે. ગૌમાતાના આશિર્વાદ પરિવાર ઉપર સદૈવ વરસતા રહે એજ પ્રભુને પ્રાર્થના સહ આભાર.**
- **CSR & 80G Tax Benefit Avaliable.**
- **સંપર્ક : ભરત ફુરીયા : 9320012609, કાંતિલાલ ફુરીયા : 7977459575.**

2/1/1(4) -------- **(A-24762)(2-5)**

મણીરાજ સોલીટેઅર
અતુલ્ય વિશ્વાસ, અમુલ્ય દાગીના

આપના દરેક પ્રસંગને અનુરૂપ સાચા હીરાના અને જડાઉ (ઓપન સેટીંગ) દાગીનાની અવનવી ડિઝાઈન ખાત્રીપૂર્વક ખરીદી માટે એકવાર અવશ્ય પધારો.

- પ્રસંગ તમારો, બજેટ તમારૂ, ડિઝાઈન અને કારીગરી અમારી.
- સંપર્ક : ભાવના ગાલા (બાડા-મંગલબાપા પરિવાર), નિધી ગાલા દેઢિયા (બાડા-ગોધરા)-૯૬૧૯૯૧૨૧૦૩.
- બોરીવલી (વે) : બી-૨૦૩, નતાશા મનોર, ફુડલોર્ડ રેસ્ટોરન્ટની બાજુમાં, ચંદાવરકર રોડ.
- માટુંગા (ઈ.) : ૨૦૭, બીજે માળે, જેડ અરીના કોમ્પલેક્ષ, લખમશી નપ્પુ રોડ. મુલાકાત એપોઈન્ટમેન્ટથી.

4/1/1(11) ------ **(B-24838)(2-6)**

શ્રી કચ્છ બિદડા વિ.ઓ.જૈન મહાજન સંચાલિત
શ્રી બિદડા પાંજરાપોળ અને ગૌશાળા

'એક ગાય દત્તક '

- **રૂ. ૧૧૦૦૦/- ગામ : બિદડાના માતુશ્રી જયાબેન નેમચંદ વીરજી ફુરીયાના ૮૭માં જન્મદિવસ પ્રસંગે એક ગાય દત્તક હસ્તે એમના સહ પરિવાર તરફથી જીવદયા અનુદાન. એમનો જીવન ધર્મમય, તંદુરસ્ત અને નિરોગી રહે તથા સ્વાસ્થ્ય સભર વિતે એજ સંસ્થા વતિ ગૌમાતા અને પ્રભુને પ્રાર્થના. સંસ્થા વતિ જન્મદિવસની શુભેચ્છા તથા ગૌમાતાના આશિર્વાદ એમના અને પરિવાર ઉપર સદૈવ વરસતા રહે એજ મંગલ કામના સહ આભાર.**
- **CSR & 80G Tax Benefit Avaliable.**
- **સંપર્ક : નિતિન પોલડીયા : 9819642696, હિતેન પોલડીયા : 9930024510**

2/1/1(2) -------- **(A-24763)(2-7)**

ભગવાન મહાવીર પશુ રક્ષા કેન્દ્ર
એન્કરવાલા અહિંસાધામ ૭૦૪૫૪૩૫૫૪૫

દાનપેટીમાંથી પ્રાપ્ત થયેલ અનુદાન.

- ૮૦૦૦/- જનતા બજાર વસઈ-ડોણ
- ૬૧૦૦/- સહયોગ ફાઉન્ડેશન હ. ચંપકભાઈ ભેદા નાલાસોપારા-નાંગલપુર
- ૬૦૫૦/- ન્યુ હરીયા પ્રોવીઝન સ્ટોર્સ કાંદીવલી કજુડા હાલાર, ૪૫૦૦/- મોનાર્ક ઈલેક્ટ્રોનીક્સ હ. વિપુલ ટોકરશી રાંભીયા સાંગલી-નાના ભાડીયા, ૪૫૦૦/- વૈભવ રાજેશ ગાંધી બોરીવલી-રાજકોટ, ૪૨૦૦/- ડ્રીમ ૨૭ સલોન બોરીવલી-ભાવનગર, ૪૦૦૦/- માતુશ્રી વસંતબેન મનસુખલાલ શાહ મલાડ-મંજલ ભુજ, ૪૦૦૦/- પરીવાર સ્ટોર્સ કાંદીવલી-મોટી વરંડી, ૨૫૦૧/- અનુજ જ્વેલર્સ હ. અનુજભાઈ જૈન મીરજ, ૨૫૦૦/- એવન પ્લાસ્ટીક હ. વસંતભાઈ કે. માલદે સાંગલી-લુણી, ૨૨૦૦/- પઝલ હ. જયેશભાઈ થાણા ડોંબીવલી, ૨૧૫૦/- જીગર વિરચંદ ગોગરી ગોરેગામ-નાના ભાડીયા, ૧૫૦૦/- વિજયભાઈ પોપટલાલ ગાલા ગોરેગામ-મોખા. લિ. જીતેન્દ્ર ગાંગજી વોરા-નારાણપુર, પંકજ માવજી વોરા-મુંદ્રા.

4/1/1(2) -------- **(A-24754)(1-5)**

દેશ વિદેશ કુરિયર 24x7

મીઠાઈ, ફરસાણ, નાસ્તો, અનાજ, કઠોળ તેમજ દરેક પ્રકારની ખાવાપીવાની વસ્તુઓ, UK, EUROPE, NORWAY, SWITZERLANDમાં વ્યાજબી ભાવે મોકલાવા અનુજ લક્ષ્મીચંદ સંગોઈ (નાંગલપુર)ને ફોન / WHATS APP કરો - Vacuum Packing Available. Free Pick Up Service. PAC n DELIVER. M–8879991866 anuj@pacndeliver.com 20 Years of Quality Service.

2/1/1(7) -------- **(B-24512)(2-9)**

Mortgage Loan 8.25%

તમારી મિલકત, તમારા સપનાઓની ચાવી. Mortgage Loan for Smart Growth. 7700007204 શીતલ ગ્રુપ બોરીવલી વેસ્ટ.

2/1/1(12) -------- **(N-24833)(2-14)**

Full પૈસા વસુલ Offer

જુની સાચી જરી વેંચવા માટે સંતોષકારક વળતર આપનારી મુંબઈની એક માત્ર દુકાન એટલે મહાવીર સારીઝ (શાંતાક્રુઝ -W) લોભામણી જાહેરાત નો ભોગ બન્યા વગર ડાયરેક્ટ સાચી જરીની કોઈપણ Item અમારી દુકાને વેંચવા લઈ આવો. તમારી નજર સામે તમારી સાચી જરીની રેણકસર કાપ્યા વગર, Purety પ્રમાણે રોકડા રૂપિયા લઈ જાઓ. સાચી જરીની સાડી, ચણીયા-ચોળી સાચી જરીના ઘરચોળા, બોર્ડર, બ્લા, સેલા, બટકસબ તથા આરી વર્કની સાડી, ચણીયા-ચોળી, ચંદરવા-પોઠીયા, છુટ્ટી સાચી જરીની ટીકી, સુરમો, કસબ, ઘુઘરી બીજી કોઈ દુકાને ટાઈમ બગાડયા વગર સીધા અમારી દુકાને વેંચવા લઈ આવો.

- **અગર તમે અમારી દુકાને ન આવી શકતા હો તો અમને એક ફોન કરો, અમે તમારી સેવામાં હાજર મહાવીર સારીઝ, મોટી ચાલ, સ્ટેશન રોડ, શાંતાક્રુઝ (W) Opp. "SEASON'S" શો-રૂમ, રવિવાર બંધ. M.: 9137146272 - 9619554801.**

2/1/1(5) -------- **(B-24529)(2-11)**

સ્પીતી વેલી / લેહ લદાખ ટૂર પેકેજ

માણો યાદગાર પ્રવાસ - હરીયા ટ્રાવેલ્સ સંગાથે

- **સ્પીતી વેલી પેકેજ ૧૦ દિ. ફક્ત ૪૫,૦૦૦/- PP ઉ તા. ૨૨ મે, ૨ જૂન**
- **શ્રીનગર તો લેહ ૮ દિ. ફક્ત ૩૦,૦૦૦/- PP ઉ તા. ૩૦ એપ્રિલ, ૪, ૧૧, ૧૮, ૨૧, ૨૫ મે, ૪ જૂન. આરામદાયક હોટેલ્સ, લકઝુરિયસ ટેમ્પો ટ્રાવેલરમાં પ્રવાસ, રાજસ્થાની મહારાજ દ્વારા સ્વાદિષ્ટ ભોજન-જૈન ઉપલબ્ધ. બુકિંગ માટે સંપર્ક : શીતલ હરીયા મો.: 8779112094, ખાર વેસ્ટ-ગામ શેરડી/મોથાળા.**

2/1/1(1) -------- **(B-24776)(2-12)**

COOKING COURSE Fro boys and girls

Batches starts from 13th april to 25th april 27th April to 9th may 11th may to 23rd may

- Learn hands on 50 recipes in 10 days. All material provided. indian, wraps and roll, shushi, bao, soups, salads, sandwhiches, itallian, mexican, Lebanese, burmese. Desserts and much more.
- Limited seats.
- Advance booking mandatory.
- Contact : Sheetal Chheda-9819942599 (Matunga-E)

4/1/1(10) -------- **(B-24839)(2-13)**

ખબર પત્રિકામાં પ્રસિધ્ધ થતી વ્યક્તિગત કે સામૂહિક, સંસ્થાકીય કે વ્યાવસાયિક જાહેરાતો અને નિવેદનો તેમના પોતાના હોય છે, એમાંથી ઉદ્ભવતાં પરિણામો વિશે ખબર પત્રિકા સમિતિ જવાબદાર નથી.

જીવદયા એજ ધર્મ.. એજ પૂજા.. એજ પ્રભુસેવા..

અનેક જન્મના પુણ્ય હોય ત્યારે ઘાસચારાનો દાનનું વિચાર આવે છે.

સ્પેશિયલ બુલેટ નેપિયર ઘાસ

• કેમિકલ-મુક્ત • બારે માસ ઉપલબ્ધ

- ૨૦% પ્રોટીન અને ઉપયોગી વિટામીનથી ભરપૂર
- પશુઓ માટે સરળપણે પચનશીલ અને આરોગ્યપ્રદ
- ગઢશીશા નજીક રાજપર ગામમાં ઊગાડાયેલું તાજું ઘાસ
- આ ઘાસ મુંગા અબોલ જીવો ૯૯% ખાઈ જાય છે
- પાંજરાપોળ માટે ખાસ વ્યાજબી ભાવે મળશે

૧૫ મણ (૬૦૦ કિલો) – રૂા. ૨,૨૦૦*/-
મીની ટેમ્પો : ૨૫ મણ (૧૦૦૦ કિલો) – રૂા. ૩,૫૦૦*/-
૩૩ મણ (૧૩૨૦ કિલો) – રૂા. ૪,૫૦૦*/-

*ગઢશીશાની પાંજરાપોળ અને મોટા રતડિયાની શ્રી દાદલ માતાજી ગૌશાળા સિવાય અન્ય ગામની સંસ્થા / ગૌશાળા ભાડું આપશે તો જ ઉપરોક્ત ભાવ મુજબ ઘાસ પહોંચાડવામાં આવશે, નહીંતર ટ્રાન્સપોર્ટ ભાડું અલગથી લાગશે.

જીવદયા આપણી ફરજ અને કર્તવ્ય સમજીને દરેક સમાજ ગૌસેવા માટે તન-મન-ધનથી અબોલ જીવો પ્રત્યે અનહદ પ્રેમથી, ઉદાર હાથે ધર્મનું સુંદર કાર્ય કરે છે.
ભાગ્યશાળી દાતાશ્રી જીવદયા પ્રેમીઓને ભુરી ભુરી અનુમોદના!

સીઝન પ્રમાણે અન્ય ઘાસચારો મકાઈ, જુવાર, બાજરો, ચારીઓ
અબડાસા-કંઠીની કોઈપણ પાંજરાપોળ તેમજ વથાણમાં અગાઉથી આપના ઑર્ડર પ્રમાણે બોલેરો ગાડીથી ઓછામાં ઓછું ૭૫ થી ૮૫ મણ અને મોટા ટેમ્પોથી ૧૨૫ મણ મોકલાવી આપશું.

રખડતાં નિરાધાર ઢોરો માટે
રૂા. ૫૦૦/- રૂા. ૧૧૦૦/-
ના અનુદાનથી ગઢશીશાની વથાણમાં ઘાસ મોકલશું.

આપના પરિવારમાં શુભ પ્રસંગે માતાજીની પહેડી, વાસ્તુ, જન્મદિવસ, સગાઈ, લગ્નજયંતિ કે વડિલોની પુણ્યતિથી, વાર્ષિક ધજા મહોત્સવ, વર્ષીતપ ત્રિહાન્હિકા મહોત્સવ, વાર-તહેવાર વગેરે લીલા ઘાસચારા નું યથાશક્તિથી અનુદાન આપી લક્ષ્મીને મહાલક્ષ્મી બનાવી મહામુલ્ય પુણ્યનું અવસર.

(CLB-24837)

જીવદયા જીવદયા
આપનું યોગદાન આગામી પેઢીઓ માટે પ્રેરણારૂપ બની રહેશે.

સંપર્ક:
લક્ષ્મીચંદ ગોવિંદજી દેઢિયા 90828 33780
પાનવિલા પરિવાર (ગઢશીશા)

જીવદયા જીવદયા
અબોલ જીવોને નિરણના ફોટો / વિડિયો આપને મોકલશું.

jidaas | 8268989141

મફત લેઝર ઓપરેશન (ચશ્માનાં નંબરથી મુક્તિ)

આપણી યુવા જનરેશનને કરીએ ચશ્મા મુક્ત. આપણા સમાજ માટે અને ઈતર સમાજ માટે મફત માં ચશ્મા ના નંબર કાઢવાનું ઓપેરશન. (૧૮ વર્ષ થી ૪૫ વર્ષ સુધી ના લોકો માટે). મોસ્ટ એડવાન્સ જર્મન ટેકનોલોજી SCHWIND EYE TECH દ્વારા માત્ર ૧૦૦ સેકન્ડમાં ચશ્માના નંબરથી મુક્તિ. ડોકટર જીગ્નેશ ગાલા દ્વારા સંચાલિત ઓફર : માર્ચ મહિના સુધી બ્લેડ સર્જરી- Free, બ્લેડલેસ (Bladeless, Touchless) સર્જરી - ૨૦૦૦૦/- વેવ ફ્રન્ટ ગાઈડેડ બ્લેડલેસ (Bladeless,Touchless) સર્જરી ૪૫૦૦૦/- સમય ૧:૦૦ વાગ્યા થી ૫:૦૦ વાગ્યા સુધી સંપર્ક કરો : ૭૭૧૮૮૮૫૨૪૫. પત્રિકા ની જાહેરાત લાવવા વિનંતી. દાતાઃ શ્રીમતી જવેરબેન મણસીભાઈ અવચર ગાલા (ગામ : ધાણીથર) એડ્રેસ : ૩૦૧, ટોપેક્સ આઈ હોસ્પિટલ, ટ્રિનિટી સ્કવેર, મોંઘી બાઈ રોડ, છેડા જ્વેલર્સ ઉપર, વિલે પાર્લે (ઈસ્ટ) સ્ટેશન પાસે, મુંબઈ - ૪૦૦૦૫૭

4/1/1(5) -------- **(B-24675)(3-1)**

હાપુસ! હાપુસ!! હાપુસ!!

આવી ગયા છે - વર્ષમાં એકવાર આવતા ફળોના રાજા હાપુસ ! ૧૦૦% ઓરગેનિક - ફાર્મ ફ્રેશ - આંબાવાડીથી સીધા તમારા ઘર સુધી! રત્નાગિરી - દેવગઢ હાપુસ ૨ ડઝનથી વધુ ચર્ચગેટથી બોરીવલી, CST થી ડોંબીવલી ફ્રી હોમ ડિલિવરી. તેમજ સુરત, વડોદરા, અમદાવાદ ૪ ડઝન ફ્રી ડિલીવરી (ડિલીવરી મોડામાં મોડું ૪ દિવસની અંદર થશે). સંપર્કઃ શ્રી મોમાઈ જૈન મહિલા ગૃહ ઉદ્યોગ, ફરસાણી દુનિયાની સામે, ભુજ-કચ્છ. સંપર્ક : રૂદ્ર છાડવા : 8487069846.

2/1/1(18) -------- **(B-24852)(3-2)**

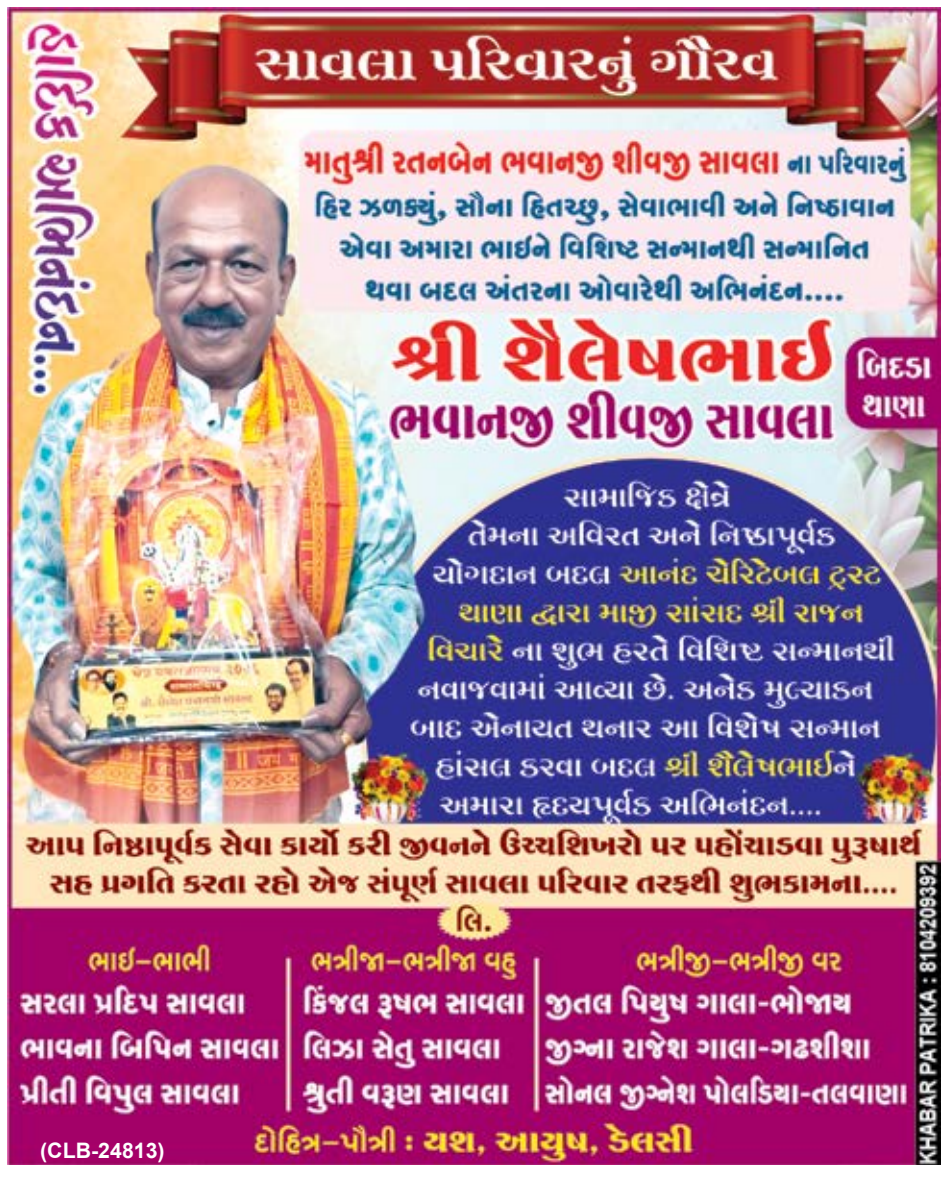

(CLB-24813)

ભુજપુરમાં મોકાનો ફ્લેટ

કચ્છ કંઠીનું અગ્રેસર ગામ ભુજપુર સીટીમાં શેઠીયા શેરીમાં, નાની પક્ષ સ્થાનકની પાછળ, નવી પદ્ધતિ મુજબ, ઉચ્ચગુણવત્તાનું મજબુત બાંધકામ, રેડીપજેશન, 1 B.H.K. ૮૫૦ ફૂટ, મોટા આધુનિક રૂમો, ફર્નિશ્ડ ફ્લેટ, સ્વતંત્ર બંગલા ટાઈપ, પૂર્વ દિશામાં પ્રવેશ, કુલ હવા-ઉજાસ, જોઈને એક જ નજરમાં ગમી જાય એવો અત્યાધુનિક ફ્લેટ, જમીન હક્ક સાથે વેચાણથી આપવાનો છે. દલાલભાઈ આવકાર્ય. સં.ખુશાલ સંગોઈ : ૯૮૯૨૪૯૫૭૫૨.

4/1/1(14) -------- **(B-24847)(3-3)**

!! છેડા બંધેજ- પરેલ (સેલ ચાલુ) !!

દરેક પ્રસંગ માટે પરફેક્ટ બાંધણી સાડીઓ, પટોળા, ચણિયા ચોળી, દુપટ્ટા અને ખાસ તો ગરમીમાં ઠંડકનો અહેસાસ કરાવે તેવા પ્યોર સોફ્ટ કોટન ડ્રેસ મટિરીયલ... કોઈપણ આયટમ પર FLAT 25% DISCOUNT SALE હજી પણ ચાલુ છે ! બીજા લઈ ગયા, ને તમે રહી ગયા - એવું ન થાય તે માટે તુરંત પધારો : છેડા બંધેજ, દુ.નં.૨, જહાંગીર બિલ્ડીંગ, J.M. સ્ટ્રીટ, પરેલ T.T. Mo.: 7208761864, 9920963990, 9820912638. (સાતે દિવસ ચાલુ, દર અઠવાડિયો નવી વેરાયટીઝ, નવો સ્ટોક).

2/1/1(17) -------- **(B-24853)(3-4)**

''સોની કાનજી આણંદજી જવેલર્સ''

! રેખ્યુટેડ જવેલર્સ : ૧૯૬૮ થી મુંબઈમાં !

કલાત્મક ડિઝાઈનો અને નીતનવી વેરાયટીઓમાં ગોલ્ડ અને ડાયમંડ જ્વેલરીનું બેનમૂન કલેકશન.

● સોની કાનજી આણંદજી જ્વેલર્સ (કચ્છ : ફરાદીવાલા) બી/૧૮, રોયલ ઈન્ડસ્ટ્રીયલ એસ્ટેટ, સહકાર નગરની સામે, નાયગાંવ ક્રોસ રોડ, વડાલા, મુંબઈ-૩૧. ફોન : 41755500, 24150572.

2/1/1(9) -------- **(N-24840)(3-5)**

મિત્ર તુલ્ય કાકા શ્રી વિરચંદભાઈને ભાવભીની ભાવાંજલિ...

શ્રી વિરચંદ પોપટલાલ બૌઆ

કચ્છ : તુંબડી • મુંબઈ : બોરીવલી

દેવલોક ગમન : તા. ૨૬/૦૩/૨૦૨૬

મૈત્રી નો માંડવો મૂકી કાકા તમે અણધાર્યા ક્યાં ચાલ્યા ગયા,
હજી તો ઘણાએ પ્રસંગો મનમાં જ રહી ગયા છે વણકહ્યા.
આપ સાથે વિતાવેલી જીવનની પ્રત્યેક ક્ષણો હતી યાદગાર,
જીવન કવન ના સફરમાં સુખ દુઃખના હતા આપણે ભાગીદાર.
હવે એકલડું આ મન કોની સાથે કરશે મજાનો મીઠો વાર્તાલાપ,
પરમ શાંતિ પામી આપનો આત્મા મોક્ષગામી બને
એ જ નીકળે દિલના આલાપ.

(CLB-24858)

લી. આપના વિયોગમાં શોકાતુર

વિમળાબેન હીરજી દેવજી વોરા (ગામ : બિદડા હાલે : મુલુંડ) સમસ્ત પરિવાર

KHABAR PATRIKA : 8104209392

સરવીસ | વિશ્વાસ

મહાવીર... માટુંગા....મહાવીર... માટુંગા....મહાવીર...

શ્રી મહાવીર એમ્બ્રોઈડરી માટુંગા

૪૭ વરસથી જરી-રેસમ એમ્બ્રોઈડરી ફ્રેમસ

ભારે હેન્ડ અને મશીન વર્ક તૈયાર તેમજ ઓર્ડરથી
દરેક આઈટમ ચણીયા-ચોલી

**સાચી જુની જરી બઝારથી વધારે ભાવથી
વેંચવા માટુંગા મહાવીરમાં પધારો
તરત જ કેશ પેમેન્ટ**

- સાચા ઘરચોળા + બોર્ડર
- આરીની સાડીઓ – ચ.ચોલી
- સાચી જરીની સાડીઓ + બટકસબ
- સાચી જરીના નાના પીસીસ
- સાચા બનારસી સેલા વજનથી

**બીજે જતાં પહેલા પરફેક્ટ ભાવ માટે
માટુંગા મહાવીરમાં પધારો**

શ્રી મહાવીર એમ્બ્રોઈડરી

ફુલ ગલ્લીની સામે, HDFC ની બાજુમાં, માટુંગા.

8652239537 ❑ 9833916510

સોમવાર બંધ

(CLB-24802)

ફિનીશીંગ | અનુભવ

મહાવીર... માટુંગા....મહાવીર... માટુંગા....મહાવીર...

ધી મુંબઈ ગ્રેન ડીલર્સ એન્ડ વર્કર્સ વેલફેર સોસાયટી

ગ્રેન ડીલર્સ બિલ્ડીંગ, પહેલે માળે, ૧૦૩, કેશવજી નાયક રોડ, ચીંચબંદર, મુંબઈ-૯.
ઓફીસ સમય : સવારે ૧૧ થી સાંજે ૭, મો.નં. 08104700735

ધી મુંબઈ ગ્રેન ડીલર્સ એન્ડ વર્કર્સ વેલફેર સોસાયટી ના સર્વે સભ્યો જોગ

વાર્ષિક સામાન્ય સભા

ભાઈઓ / બહેનો

ધી મુંબઈ ગ્રેન ડીલર્સ એન્ડ વર્કર્સ વેલફેર સોસાયટી ના સભ્યો ની વાર્ષિક સામાન્ય સભા મંગળવાર તા.: ૧૪/૦૪/૨૦૨૬ ના રોજે બપોરે ૩.૩૦ (સાડા ત્રણ) વાગે ધી મુંબઈ ગ્રેન ડીલર્સ એન્ડ વર્કર્સ વેલફેર સોસાયટી, ૧૦૩, ગ્રેન ડીલર્સ બિલ્ડિંગ કેશવજી નાયક રોડ, ચીચબંદર, મુંબઈ ૪૦૦૦૦૯ મધે નીચે જણાવેલ કામકાજ માટે મળશે તે સમયે આપશ્રીને અવશ્ય હાજરી આપવા વિનંતી.

: કામકાજ :

૧. તા. ૧૩-૩-૨૩ ના રોજે મળેલ અસાધારણ સામાન્ય સભાની મિનિટ્સ બહાલ રાખવા.
૨. સને ૨૦૨૧-૨૨, ૨૦૨૨-૨૩, ૨૦૨૩-૨૪ અને ૨૦૨૪-૨૫ વર્ષના ઓડિટ થયેલા હિસાબો બહાલ રાખવા.
૩. સને ૨૦૨૫-૨૬ વર્ષ માટે ઓડિટર ની નિમણૂક કરવા અને તેનું મહેનતાણું નક્કી કરવા.
૪. પ્રમુખશ્રી ની સંમતિ થી જે કાઈ બાબત રજૂ થાય તે પર ચર્ચા વિચારણા કરી ઘટતું નિર્ણય લેવા બાબત.

નોંધ : (૧) સને ૨૦૨૧–૨૨, ૨૦૨૨–૨૩, ૨૦૨૩–૨૪ અને ૨૦૨૪–૨૫ ના વર્ષ ના ચોપડા તા.: ૩.૪.૨૬ થી ૬.૪.૨૦૨૬ સુધી ખુલ્લા રાખવામાં આવ્યા છે. જે સભ્યો ને જોવા તપાસવા હોય તેઓ ઓફીસ સમય દરમ્યાન રૂબરૂ આવી જોઈ શકે છે. ઉપરોક્ત એજન્ડા બાબત મિટીંગમાં કોઈ માહિતી તથા ખુલાસા મેળવવા માંગતા હોય તેમણે તા.: ૮.૪.૨૦૨૬ બપોર ના ૩.૦૦ વાગ્યા સુધી લેખિતમાં જણાવવાનું રહેશે જેથી ઘટતા ખુલાસા તૈયાર કરી શકાય.
(૨) બંધારણ અનુસાર નિયત સમય સુધી કોરમ નહિ થાય તો અડધા કલાક પછી તે જ સ્થળે કોરમ ના અભાવે મિટીંગ મળશે અને તેમાં થયેલ કાર્યવાહી બંધારણીય ગણાશે.

લી. આપના વિશ્વાસુ

પ્રમુખ : શ્રી બંસીલાલ મોરારજી છેડા, ઉપપ્રમુખ : શ્રી રશ્મિકાંત હિરજી ભેદા
માનદ્ મંત્રીઓ : શ્રી ભાવેશ કેશવજી સાવલા, શ્રી જયેશ પ્રેમજી ગડા, શ્રી ધનરાજ પોપટલાલ સંગોઈ
ખજાનચી : શ્રી દિનેશ જીવરાજ ગોગરી

(CLB-24733)

KHABAR PATRIKA : 8104209392

'ગ્રીષ્મઋતુમાં શરીરના તાપમાનને ઠંડક આપવા
A2 ગીર ગાયનું વલોણાનું ગૌ-વેદ ગોલ્ડ ઘી'
ગ્રીષ્મઋતુ (ઉનાળો) એ ભારતની મુખ્ય ઋતુઓમાંની એક છે.
સુર્યના કિરણો સીધા પડવાને કારણે દીવસો લાંબા હોય છે.
અતીશય ગરમી (લુ) લાગવાથી શરીરને ઠંડક આપવા
A2 ગાયનું ઘી ખાવાથી શરીરમાં ઠંડક પેદા થાય છે.
ગૌ શાળાના માધ્યમથી દેશી ગાયનાં દૂધમાંથી પ્રક્રિયા
કરી તૈયાર કરેલું વલોણાનું ગૌ-વેદ ગોલ્ડ ઘીનું સેવન કરવું ...
દરેક પ્રમુખ દુકાનો તેમજ આયુર્વેદિક દવાની દુકાનોમાં ઉપલબ્ધ
PREMIUM GOLD
GAUVED
PURE DESI COW GHEE
GAUVED FARMS
Pure Desi Cow Ghee
Traditional Bilona Method
GAUVED FARMS
ગૌ-વેદ-ફાર્મ
(CLB-24849)
Email : dhavalchheda@gmail.com
Mob.: 9820293494 / 9920293494
KHABAR PATRIKA : 8104209392

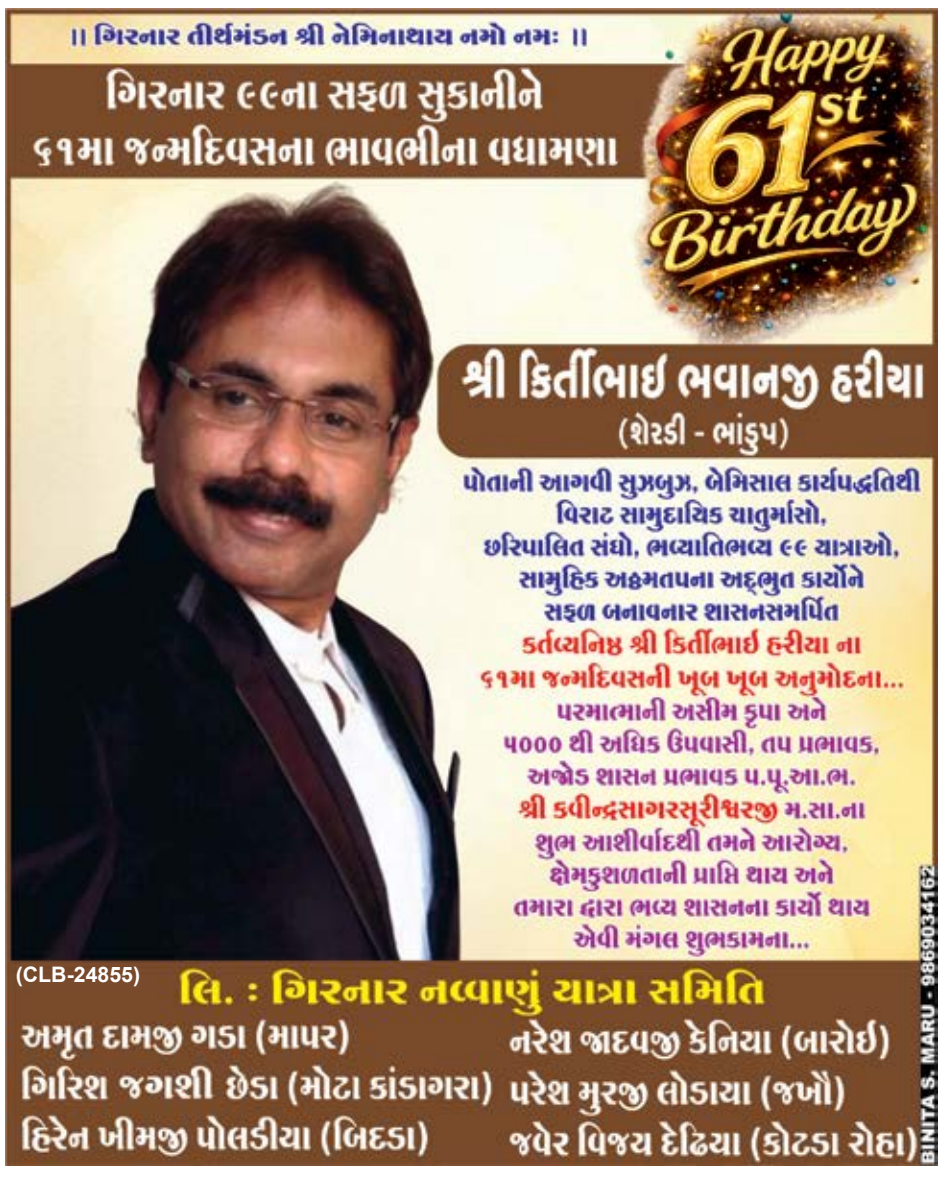
।। ગિરનાર તીર્થમંડન શ્રી નેમિનાથાય નમો નમઃ ।।
ગિરનાર ૯૯ના સફળ સુકાનીને
૬૧મા જન્મદિવસના ભાવભીના વધામણા
Happy 61st Birthday
શ્રી કિર્તીભાઇ ભવાનજી હરીયા
(શેરડી - ભાંડુપ)
પોતાની આગવી સુઝબુઝ, બેમિસાલ કાર્યપદ્ધતિથી
વિરાટ સામુદાયિક ચાતુર્માસો,
છરિપાલિત સંઘો, ભવ્યાતિભવ્ય ૯૯ યાત્રાઓ,
સામુહિક અઠ્ઠમતપના અદ્‌ભુત કાર્યોને
સફળ બનાવનાર શાસનસમર્પિત
કર્તવ્યનિષ્ઠ શ્રી કિર્તીભાઇ હરીયા ના
૬૧મા જન્મદિવસની ખૂબ ખૂબ અનુમોદના...
પરમાત્માની અસીમ કૃપા અને
૫૦૦૦ થી અધિક ઉપવાસી, તપ પ્રભાવક,
અજોડ શાસન પ્રભાવક પ.પૂ.આ.ભ.
શ્રી કવીન્દ્રસાગરસૂરીશ્વરજી મ.સા.ના
શુભ આશીર્વાદથી તમને આરોગ્ય,
ક્ષેમકુશળતાની પ્રાપ્તિ થાય અને
તમારા દ્વારા ભવ્ય શાસનના કાર્યો થાય
એવી મંગલ શુભકામના...
(CLB-24855)
લિ. : ગિરનાર નવ્વાણું યાત્રા સમિતિ
અમૃત દામજી ગડા (માપર)
ગિરિશ જગશી છેડા (મોટા કાંડાગરા)
હિરેન ખીમજી પોલડીયા (બિદડા)
નરેશ જાદવજી કેનિયા (બારોઈ)
પરેશ મુરજી લોડાયા (જખૌ)
જયેર વિજય દેઢિયા (કોટડા રોહા)
BINITA S. MARU - 9869034162

જય ચક્રેશ્વરી માઁ
જય ચિંતામણી
જય મુનિસુવ્રત સ્વામી
રમણ શેઠીયા (ભુજપુર) સંચાલિત આગામી લક્ઝરી પ્રવાસો
અમારા...માર્ચ, એપ્રીલના બધાજ
પ્રવાસ ફુલ કરવા બદલ...સમાજનો આભાર.
મણીલક્ષ્મી તીર્થ, ખંભાત, વાલવોડ, સિદ્ધભૂમિ ધામ,
ઓમકાર તીર્થ, પોઈચા સાથે સ્ટેચ્યુ યુનિટી જેમા...
વ્યુ પોઈંટ, વિવિંગ ગેલેરી, મ્યુઝીયમ, લેઝર શો, કુઝ, જંગલ
સફારી, મેઝ ગાર્ડન, દિવસ-૩, ઉ.૬/૪, ૨૧/૫, ૧૫/૬, ૫/૭.
એસી બસ, એસી રૂમો ઘર જેવું ટેસ્ટી ભોજન.
સ્ટેચ્યુમાં ૪ સ્ટાર હોટલ અને ફરવા માટે પ્રાઈવેટ વાહન.
તા.ક. તમારી તારીખ અને સંખ્યા
પ્રમાણે પેકેજ કરી આપશું.
ગીરનાર તીર્થ
દ્વારકા તીર્થ
ગીરનાર તીર્થ, પ્રભાસ પાટણ,
સોમનાથ, ગીર જંગલ, પોરબંદર,
દ્વારકા, શાલીભદ્ર તીર્થ, દ્વારકાબેટ, વિ.
દિ.૭-તા.૫/૪ ફુલ, ઉ.૩/૫, ૭/૬, ૨૮/૬
ઉવસગ્ગહરંમ તીર્થ
નાગેશ્વર તીર્થ
ઉવસગ્ગહરંમ તીર્થ,
ભાંડકજી-ભદ્રાવતી તીર્થ,
કૈવલ્ય ધામ, રાયપુર, નાગપુર,
દિ-૬, ઉ.૧૫/૬, ૧૩/૭
નાગેશ્વર તીર્થ સાથે એમ.પી.ના
અન્ય ૧૦ તીર્થો દિ-૫, ઉ.૨/૬, ૨૦/૭
તા.ક. દરેક પ્રવાસમાં એસી બસ, એસી રૂમો, લક્ઝરી પ્રવાસો
નોંધ: જૈન સંઘો, યુવક મંડળ, મહીલા મંડળ,
તમારી તારીખ અને સંખ્યા પ્રમાણે આયોજન કરી આપશું.
(CLB-24846)
સં.રમણ શેઠીયા - ૯૩૭૨૯૭૧૩૯૭, જય શેઠીયા - ૯૩૨૬૨૦૫૫૮૯
રમણ શેઠીયા-૯૩૨૯૭૧૩૯૭

શ્રી વાસુપૂજ્યસ્વામિને નમ ; શ્રી મહાવીર સ્વામિને નમ ; શ્રી શાંતિનાથ સ્વામિને નમ ;

શ્રી મહાવીરસ્વામી જન્મ કલ્યાણક પ્રસંગે રથયાત્રા

શ્રી મઝગામ બજાર ક.વી.ઓ. જૈન સંઘ

તા. ૩૧-૩-૨૦૨૬ મંગળવાર ના મહાવીર સ્વામી જન્મ કલ્યાણક પ્રસંગે

જિનશાસનનું ગૌરવ વધારતો ભવ્યાતિભવ્ય રથયાત્રાનું આયોજન કરેલ છે. દેવ + ગુરૂની શોભા વધારતો

સવારના ૮.૩૦ વાગે શ્રી તેજશી ખેરાજ મઝગામવાલા સભાગૃહથી રથયાત્રાનો પ્રારંભ કરી શ્રી વાસુપૂજ્ય દેરાસર થઈને શ્રી સિમંધરસ્વામી દેરાસર (ચૈત્ય) થઈ પાછા ૧૦.૦૦ વાગે સભાગૃહ પર રથયાત્રા પૂર્ણ થશે.

શ્રી અચલગચ્છાધિપતિ પ.પૂ.આ.ભ. શ્રી કલાપ્રભસાગરસૂરીશ્વરજી મ.સા. ના શુભ આશિષે

પાવન નિશ્રા લીંબડી અજરામર સંપ્રદાયના પૂ.શ્રી શીતલબાઈ મહાસતીજી અને શ્રી પ્રિયંકાબાઈ મહાસતીજી નીશ્રામાં

શ્રી મઝગામ બજાર ક.વી.ઓ. જૈન સંઘ દ્વારા આયોજીત ભવ્યાતિભવ્ય રથયાત્રામાં મુંબઈના સકળ સંઘોને પધારવા ભાવભર્યુ આમંત્રણ છે. તો સૌ સાથે જોડાઈ જિનશાસનનું ગૌરવ વધારવા વિનંતી.

૦૧) ભગવાનને લઈ રથમાં બેસવાનું લાભ શ્રી ખીમજી પાસુ વીરા - શ્રી ભવાનજી હરશી વીરા (ભુજપુર)
૦૨) ભગવાનના રથના સારથી બનવાનું લાભ ભુમી વિશ્વ કવિતા ભરત રામજી વિસરીયા પરિવાર (બાડા)
૦૩) રથયાત્રાની આગળ ધર્મની ધજાનો રથના લાભર્થી શ્રીમતી જવેરબેન રામજી ગોગરી હસ્તે શ્રી હરેશ રામજી ગોગરી (ગોધરા)
૦૪) ભગવાનની બહેન (લુણગૌરી) નું લાભ વિહાના સાગર છેડા (લાયજા)
૦૫) સિર્ધાથ રાજા અને માતા ત્રિશલા માતા બની ૧૪ સ્વપ્ન લઈ રથમાં બેસવાનું લાભ શ્રીમતી કવિતાબેન દિપેશ ગાલા (ફરાદી)
૦૬) ભગવાનનું પારણુ પાલખીમાં લઈ ચાલવાનું લાભ શ્રીમતી જવેરબેન કાંતીલાલ ગાંગજી છેડા (લાયજા)
૦૭) ભગવાનને પોંખવાનું લાભ શ્રીમતી દર્શના હની આશા હરેશ ગાલા (ફરાદી)
૦૮) ભગવાનના રથની આગળ ધારાવળીનો લાભ કુ. ભુમીશી, કુ. ભાવીક ભારતી હીતેશ ચુનીલાલ ગંગર પરિવાર (મોટી ખાખર)
૦૯) ભગવાનના રથની આગળ ધુપ અને દીપક નો લાભ શ્રીમતી જયવંતીબેન ધીરજલાલ (સરજી) દેઢિયા (ગુંદાલા/રાયણ)
૧૦) ભગવાનની બને બાજુ ચામર ઢાળવાનું લાભ શ્રીમતી હર્ષાબેન પ્રદીપ ગાલા પરિવાર (સમાઘોઘા)
૧૧) શ્રી મહાવીર સ્વામી જન્મ કલ્યાણક નિમિતે બુંદી લાડુ ની પ્રભાવના નું લાભ ના માતુશ્રી અમૃતબેન ડો.ચુનીલાલ ગાલા (વડાલા)

દરેક સંઘના શ્રેષ્ઠીવર્ય - શ્રાવક - શ્રાવિકા - નિયાણી બહેનો નાના - મોટા સૌ જોશ અને ઉત્સાહ સાથે રથયાત્રામાં જોડાઈ તપધર્મની યશોગાથા ગાતા અને જિનશાસનનો જયનાદ કરતા શાસનની શોભા વધારીયે

(CLB-24854)

૧૦.૦૦ થી ૧૧.૦૦ વ્યાખ્યાન
વ્યાખ્યાન બાદ સાધર્મિક ભકિતનો લાભ આપવા વિનંતી

અનુકંપા દાન - ગાયોને ચારો, કબુતરને ચણ તથા જરૂરિયાતમંદ સાધર્મિકોને અનાજ વિતરણ કરવામાં આવશે

ભાઈઓ કુર્તો પાયજામો અને બહેનોએ બાંધણી અથવા ચણીયા ચોળી પહેરવા વિનંતી

મેનેજીંગ ટ્રસ્ટી - ડો. કેકીન ચુનીલાલ ગાલા (વડાલા)
ટ્રસ્ટી / પ્રમુખ - શ્રી હિતેશ ચુનીલાલ ગંગર (મોટી ખાખર)
ટ્રસ્ટી/માનદ મંત્રી - શ્રી હરેશ લક્ષ્મીચંદ ગાલા (ફરાદી)
ટ્રસ્ટી/ખજાનચી - શ્રી નિર્મલ કલ્યાણજી રાંભિયા (સમાઘોઘા)
ટ્રસ્ટી - શ્રી ભરત મેઘજી ગાલા (વડાલા)
ટ્રસ્ટી - શ્રી પ્રદીપ કલ્યાણજી ગાલા (સમાઘોઘા)
ટ્રસ્ટી - શ્રી બ્રિજેશ મણીલાલ ગાલા (વાંકી)

સહ માનદ મંત્રી - શ્રી મિલિંદ શાંતીલાલ ગંગર (છસરા) સહ ખજાનચી - શ્રી કેશવજી નેણશી દેઢિયા (ભુજપુર)
કારોબારી સભ્ય - શ્રી દીપક મુલચંદ મારૂ (ડોણ), શ્રી નિલેશ ધીરજલાલ ગંગર (નાગંલપુર),
શ્રી હિતેશ વિનોદ ગાલા (ફરાદી), શ્રી જય ભરત વોરા (નવીનાર), શ્રી મનીષ વલ્લભજી હરિયા (હાલાપર)
શ્રી દીપક અમૃતલાલ ગોગરી (નાગંલપુર), શ્રી સાગર કિરીટ છેડા (વાંકી), શ્રી સુનીલ ધારશી દેઢિયા (ભુજપુર),
વરીષ્ઠ સહલાકાર સમિતિ - શ્રી કિરીટ તેજશી ગાલા (ફરાદી), શ્રી ધીરજલાલ દેઢિયા (ગુંદાલા/રાયણ)
શ્રી કાંતીલાલ ગાંગજી છેડા (લાયજા)

લી. શ્રી મઝગામ બઝાર ક.વી.ઓ. જૈન સંઘ

Continuous efforts for the all-round development of Society

SHREE KUTCHI VISHA OSWAL SEVA SAMAJ

Shree K.V.O. Derawasi Jain Mahajanwadi, 3rd Floor, 99-101, Keshavji Nike Road, Chinchbundar, Mumbai -09.
022 23714674 / 0222 3773032 E-mail : ksevasamaj@gmail.com Website : www.kvoss.org

GLOBAL PROFESSIONALS CONNECT SERIES

Insights for NRIS & INTERNATIONALLY EDUCATED PROFESSIONALS

Organised by
Shri KVO Seva Samaj
(Foreign Education & Professional Network)

Saturday, 4th April, 2026 Time : 7:30 pm to 10:00 pm (IST)
USA TIME : 7:00 am to 9:30 am (PST) | 10:00 am to 12:30 pm (EST)

SESSION No.: 1
7:30 pm to 8:45 pm (IST)

RETURNING TO INDIA :

Starting a Venture - Opportunities, Ecosystem & Realities
Panel Discussion | A perspective for globally educated professionals
An insightful session for professionals who have studied or worked abroad and are exploring the possibility of **STARTING A VENTURE IN INDIA**

KEY HIGHLIGHTS :
- Understanding India's **startup ecosystem**
- **Funding options** from bootstrapping to investors
- **Practical challenges** returning professionals should be prepared for a practical orientation connecting **global exposure with Indian opportunities**
- **SPEAKERS : Jignesh Kenia | Mahek Chheda | Meghna Makda**
- **MODERATOR : Amish Dedhia**

JIGNESH REKHA VASANT KENIA
(GHATKOPAR - BAROI)
CA, CS,
Media, Consulting, Startups
Cofounder, Signal Ventures

AMISH MANJULA PRAFUL DEDHIA
(GHATKOPAR - BIDADA)
MBA - IIM Indore,
Consulting, Investment Banking
Principal, Chiratae Ventures

SESSION No.: 2
8.45 pm to 10.00 pm (IST)

FINANCIAL MANAGEMENT FOR NRIs :

PANEL DISCUSSION
An informative session for **NRIs and Internationally Educated Professionals** on financial planning & investment in India.

KEY HIGHLIGHTS :
- Changes in **NRI taxation** under the new Income Tax Bill
- **Taxability of foreign income**
- Property, investments & **capital gains for NRIs**
- **Investment opportunities in GIFT City**
- Ease of doing business in India
- Emerging investment opportunities
- **SPEAKERS : Vaibhav Sankla | Meghna Makda | Smit Shah**
- **MODERATOR : Jignesh Kenia**

SMIT NITA VIPUL SHAH
(BORIVALI - GUNDALA)
CA Taxation, U.S. and cross-border accounting Founder, Finaid Accounting

VAIBHAV FULCHAND SANKLA
(PUNE)
CA India, US, UK tax and wealth planning.
Founder, Billion BaseCamp

MEGHNA VIHANG JITENDRA MAKDA
(MATUNGA - BERAJA)
Daughter of **Pragna and Raju Shah (Sadau)**
CA, Corporate and Financial restructuring, FEMA, cross border, audit litigations etc.
Entrepreneur- Partner, Khanti Advisors

MAHEK BEENA BHARAT CHHEDA
GHATKOPAR - RATADIYA (GANESH)
B.Arch (Sir JJCOA), MBA (IIM Calcutta), MRED+D (UC Berkeley)
Management Consulting,
Real Estate Private Equity
Co-founder, Archonet

KVOSS Invite Link
https://bit.ly/KVOSS_GPCS
zoom
Zoom Meeting ID : 963 899 0087
Passcode : 123456

Registration Link & QR Code
https://tinyurl.com/gpcseries
Registration is free but mandatory

CHECK REGISTRATION LINK

NRIs & interested Community Members are invited to attend
INTERACTIVE Q & A INCLUDED

The event will be conducted by
DR. ELA MANOJ DEDHIA AND SHRI LAX KENIA

Shri K.V.O. Seva Samaj Parivar

(*SP2155)

UPASANA-9820167767

(CLSPB-24835)

SHREE KUTCH KANDAGARA V.O. JAIN MAHAJAN MANAGED KANDAGARA SPORTS ACADEMY

PRESENTS

KANDAGARA BOX CRICKET (SEASON 6)

CCD CUP

TITLE PARTNER

SRIMAN CHETANBHAI CHANCHALBEN KHIMJI DEDHIA

FEMALE CATEGORY

MVP Meeta Gangar
ORANGE CAP Minal Gala
PURPLE CAP Bhakti Gala

BEST FIELDER Varsha Gala
BEST ECONOMY Bhakti Gala

BEST STRIKE RATE Dolly Gala
MOST 6'S Dolly Gala
MOST 4'S Minal Gala

MALE CATEGORY

MVP Hemanshu Gala
ORANGE CAP Darshil Chheda
PURPLE CAP Kunal Gala

BEST FIELDER Pinak Gala
BEST ECONOMY Amit Chheda

BEST STRIKE RATE Prerak Dedhia
MOST 6'S Darshil Chheda
MOST 4'S Henil Gala

MALE CATEGORY

CHAMPIONSHIP WINNER
TRANSFORM
Manoj Murji Chheda

CHAMPIONSHIP RUNNERS UP
FOCUS WARRIORS
Matushree Devkaben Shamji Ramji Chheda

SALVAR WINNER
GANGA SUPER GIANTS
Matushree Gangabai Morarji Ratanshi Chheda Parivar

SALVAR RUNNERS UP
PV STRIKERS
Premji Vershi Chheda Parivaar

PLATE WINNER
BRIGHTSTAR
Rahul Dhiraj Gala

PLATE RUNNERS UP
SUBH MANGAL WARRIORS
Sanjay Mangal Chheda

FEMALE CATEGORY

CHAMPIONSHIP WINNER
EMERALD ROYALS
Shrimati Bhartiben Mahendra Chheda

CHAMPIONSHIP RUNNERS UP
QUEENS XI
Priti Ramji Chheda

SALVAR WINNER
JORDAR JARIKALA
Matushree Chanchalben Devraj Gala

SALVAR RUNNERS UP
KANDAGARA KNIGHT RIDERS
Sports Lover

PLATE WINNER
XTREME SQUAD
Sarla Pravin Gala

PLATE RUNNERS UP
TURF DIVAS
Sports Lover

HUGE CONGRATULATIONS TO OUR WINNERS AND A SINCERE THANK YOU TO EVERY PARTICIPANT AND MEMBER WHO MADE THIS TOURNAMENT A RESOUNDING SUCCESS. THE ENERGY WAS ELECTRIC, AND WE'RE ALREADY FUELING UP FOR NEXT YEAR. GET READY - THE NEXT SEASON WILL BE BIGGER

ASSOCIATE PARTNERS

JERSEY PARTNER Matushree Tejbai Kanji Ranshi Chheda
TROPHY PARTNER Matushree Ratanben Manilal Nanji Chheda
TOURNAMENT YOUTUBE PARTNER Neha Nilesh Nagda (Colours & Collars)
TOURNAMENT YOUTUBE PARTNER KC & AADI Strikers
AUCTION YOUTUBE PARTNER Hitesh Navin Chheda
TOSS PARTNER Navin Kuvarji Gala
BAT PARTNER Sunita Jayesh Velji Gala
BALL PARTNER Meena Mahendra Ramji Gala
4's & 6's PARTNER Terabyte Computers

FEMALE TEAMS

- Emerald Royals — Shrimati Bhartiben Mahendra Chheda
- Jordar Jarikala — Matushree Chanchalben Devraj Gala
- Queens XI — Priti Ramji Chheda
- Star Strikers Divas — Jayshree Hasmukh Nanji Chheda Haste Jayant Chheda
- Turf Divas — Sports Lover
- Xtreme Squad — Sarla Pravin Gala
- Kandagara Knight Riders — Sports Lover

MALE TEAMS

- Artview Aces — Bhanuben Manilal Savla
- Ashwini Warriors — Sunita Jayesh Velji Gala
- Brightstar — Rahul Dhiraj Gala
- CD Strikers — Sriman Chetan Chanchalben Khimji Dedhia
- Chheda Strikers — Hansaben Tarachand Chheda Parivar
- Dedhia Daredevils — Pravina Mayur Chhotalal Dedhia
- Dhingi Mauli — Matushree Priti Nitin Ramji Chheda
- D&D Victors — Hitesh Navin Chheda
- Focus Warriors — Matushree Devkaben Shamji Ramji Chheda
- Ganga Super Giants — Matushree Gangabai Morarji Ratanshi Chheda Parivar
- JR Rockers — Nyra Jyoti Nilesh Chheda
- Kandagara Tigers — Matushree Jetbai Gangji Chheda
- KC & AADI Strikers — Matusree Ranbai Umarshi Chheda & Jayavanti Pravin Shah
- PV Strikers — Premji Vershi Chheda Parivaar
- Star Striker Alphas — Jayant Hasmukh Chheda
- Subh Mangal Warriors — Sanjay Mangal Chheda
- Takshvi Toofan — Purnimaben Vasant Khimji Chheda
- Transform — Manoj Murji Chheda

FROM : SHREE KUTCH KANDAGARA V.O. JAIN MAHAJAN (TRUSTEE, ADHIKARI & KAROBARI MEMBERS)

ANKUR DEDHIA : 98214 56769

CHHEDA
JEWELLERS
35%
to
75%
on making charges
1, TRINITY SQUARE, MONGHIBAI ROAD, VILE PARLE (E), MUMBAI 400057
MONDAY CLOSED
9820 955 235
(CLSPC-24836)

MONDAY, 30 March 2026 www.kutchipatrika.org MONDAY- SPECIAL ENGLISH SUPPLEMENT कच्छ पत्रिका 11

HAPPY Birthday
29th March

MGC
MENTOR • GUIDE • COACH

Tribute to a Legend
Mahendra Gangji Chheda
Mentor • Guide • Coach – He does MaGiC

On his special day, we celebrate the incredible Mahendra Sir, a true icon in every sense!
Here's what his mentees have to say about him:

Inspiring Leader
Mahendra Sir is an ocean of inspiration, motivating us to push beyond limits!
Shilpa Gogri , USA

Motivational Guru
With his mountain-high motivation, Sir drives us to achieve the impossible!
Fenil Dedhia, Philippine

Visionary
Sir's unbelievable vision and unconditional love make him a true mentor and guide.
Debaleena Das, Kolkata

Humble Master
50 years of entrepreneurial experience, yet Sir remains amazingly simple & transparent.
Kundan Gohil , London

Global Mentor
Mahendra Sir's vast range of mentorship, from 8 to 80 years, is truly global!
Gopal Rajgor, New Zealand

Inventing Spirituality
He turns abstract mysteries into practical tools for the soul, making the profound feel personal & the impossible feel reachable
Girija Bharat , New Delhi

Thank you for being the ocean of inspiration, the mountain of motivation and so much more.
Wishing you endless joy, health and continued impact.

Worldwide mentees - WAH Group

(CLSPB-24843)

WAH CONNECT

Join the WAH Connect Community and Transform Your Life through his Honorary Social Service...

Are you seeking answers to:
- Business growth strategies?
- Strengthening relationships?
- Upgrading your life?
- Uplifting yourself?

Meet MGC, Your Mentor Guide and Coach !

To connect with MGC, Your Mentor Guide and Coach!

send a WhatsApp message to **Mr. S. Oke** at **+91 9820987410**

Scan this QR code to connect...

KAMAL GRAPHICS: 9867093043

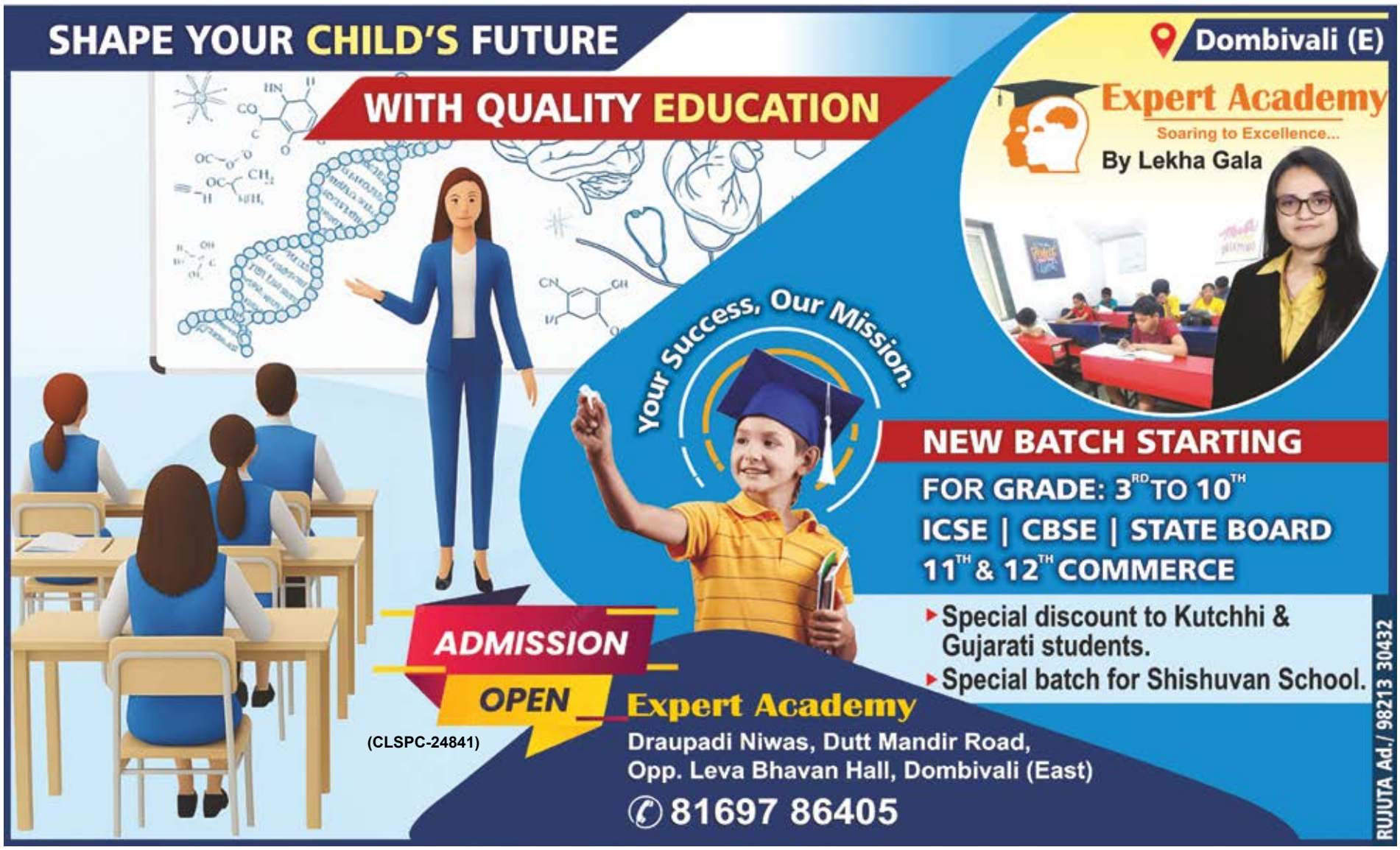
SHAPE YOUR CHILD'S FUTURE
WITH QUALITY EDUCATION
Dombivali (E)
Expert Academy
Soaring to Excellence...
By Lekha Gala
Your Success, Our Mission.
NEW BATCH STARTING
FOR GRADE: 3RD TO 10TH
ICSE | CBSE | STATE BOARD
11TH & 12TH COMMERCE
Special discount to Kutchhi & Gujarati students.
Special batch for Shishuvan School.
ADMISSION OPEN
Expert Academy
Draupadi Niwas, Dutt Mandir Road,
Opp. Leva Bhavan Hall, Dombivali (East)
81697 86405
(CLSPC-24841)
RUJUTA Ad./ 98213 30432

REGAL UNIFORMS
Uniforms that bring order to your business
યુનિફોર્મ એ રોકાણ છે – તમારી ઓળખ માટે
Corporate Polos
Security & HK
Aprons
Resort & Spa
Chef & Kitchen
We help growing businesses introduce uniforms – simply and affordably.
Shop Retail Staff
Factory Workers
Healthcare Providers
Corporate Teams
Scan / Call to Discuss
Bhavesh Gala: 9223460577
Dhruvin Gala: 9167325724
(Moti Khakhar - Goregaon)
(CLB-24516)
Clients who trust us
MOKSH
TATA PROJECTS
Nilkamal
PARAG
INDIRA IVF
LODHA
mahindra

PROJECT BY
YASH CONSTRUCTION COMPANY
MahaRERA Registration No.
P51800079755
TATHAASTU: The Address where Wishes Come True
YASH MANJUSHA
Zaver Road, Mulund West
LAST (19TH) SLAB IN PROGRESS
NEARING POSSESSION
SAMPLE FLAT READY
LIMITED INVENTORY AVAILABLE
(CLSPC-24856)
PROJECT HIGHLIGHTS
ICONIC G + 18 RESIDENTIAL LANDMARK
HASSLE-FREE CONNECTIVITY
LIFESTYLE AMENITIES
VASTU COMPLIANT HOMES
ZAVER ROAD JAIN DERASAR
2 & 3 BHK SPACIOUS APARTMENTS
SITE ADDRESS: Yash Manjusha Plot No. 2/3, Zaver Rd, Near Siddhivinayak Society, Opposite Radha Krishna Mandir, Vidya Vihar, Mulund West, Mumbai, Maharashtra - 400 080
CALL US FOR ENQUIRY
PRAVIN CHHEDA
+91 98200 37700

સ્નેહના સાગર, મમતાની મૂર્તિ અને અમારા જીવનના આધારસ્તંભ એવા પૂજ્ય માતુશ્રીને તેમની ૧૬મી પુણ્યતિથિએ કોટિ કોટિ વંદન...

નવીનાળ

માટુંગા (સે.રે.)

માતુશ્રી કસ્તુરબેન લાલજી વોરા

અરિહંત શરણ : તા. ૩૦-૦૩-૨૦૧૦

મા, આપને ગયે આજે ૧૬ વર્ષ વીતી ગયા, પણ આપના સંસ્કારો અને નિઃસ્વાર્થ પ્રેમની સુવાસ આજે પણ અમારા ઘરમાં મહેકી રહી છે. આપની ખોટ ક્યારેય પૂરી શકાય તેમ નથી, પરંતુ આપના આશીર્વાદ હંમેશા અમને સાચો માર્ગ બતાવતા રહ્યા છે.

પરમકૃપાળુ પરમાત્મા તેમના પવિત્ર આત્માને શાંતિ આપે અને વહેલીતકે મોક્ષગામી બનાવે તેવી ભાવપૂર્ણ પ્રાર્થના.

લિ. શ્રી લાલજી ભવાનજી વોરા એવમ્ સમસ્ત પરિવાર
હસ્તે : અ.સૌ. તરલાબેન જયંતિલાલ વોરા

મહાવીર ટી. સેંટર ♦ શિવમ્ એન્ટરપ્રાઇઝ
માટુંગા (સે.રે.) 98209 07889, 2401 5886

(CLB-24848)

VIRA DIGITAL - 9819 69 0022

૨૦-૨૦ તીર્થંકરોના કલ્યાણકોથી શોભી રહેલ દિવ્ય ભૂમિની સ્પર્શના
શીખરજી, રાજગીરી, પાવાપુરી, કુંડલપુર, નાલંદા, લછવાડ, ઋજુવાલિકા, ગુણીયાજી

શ્રી સમેતશિખરજી
(ભાગલપુર /બનારસ સાથે સિવાય)
ગ્રુપ, મંડળ, સંસ્થા, સંઘ માટે વિશેષ ભાવે આયોજન...
Oct: 4, 11, 25 Nov: 1, 5th to 15th Everyday Dec: 1, 8, 15, 20th to 26th Everyday

રામ જન્મભૂમિ
(૬ રાત્રિ / ૭ દિવસ)
વારાણસી, પ્રયાગરાજ, કૌશાંબી, શ્રાવસ્તી, અયોધ્યા
Oct: 5, 12, 26 Nov: 2, 23, 30 Dec.: 2, 9, 16

FOR BHUTAN & KERALA

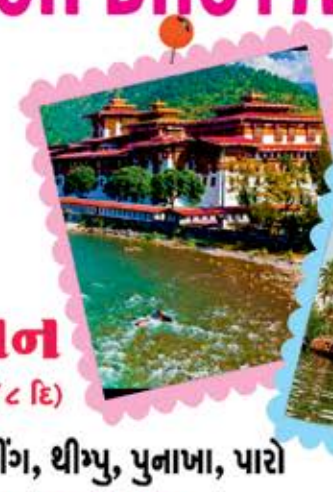

ભૂતાન
(૭ રા/૮ દિ)
કુત્સોલીંગ, થીમ્પુ, પુનાખા, પારો
Apr – 12, 19, 26
May – 3, 10, 17, 24

કેરેલા
(૭ રા/૮ દિ)
(૯ રા/૧૦ દિ)
May – 25
June – 1
કોચીન, મુન્નાર, ઠેકડી, કુમારકોમ, અલેપી, કોવલમ, કન્યાકુમારી

ઉપરોક્ત સર્વે ડોમેસ્ટીક ટુર્સમાં સામેલ
- અનુભવી ટુર મેનેજર
- સર્વશ્રેષ્ઠ ઉતારાની વ્યવસ્થા
- આપણું પોતાનું સ્વતંત્ર રસોડું
- ત્રણેય ટાઈમ ભવ્ય ભોજનની વ્યવસ્થા
- સામાન ઉંચકવા માટે ખાસ માણસો
- અમર્યાદિત બીસલેરી પાણી
- હાઈ–ટેક એસી બસ
- સૂકા નાસ્તા, ફ્રેશ ફ્રુટ, ડ્રાયફ્રુટના પેકેટો અને ઘણું બધુ

સાચા ટુરનો આનંદ અમારા અનુભવથી અમારી પાસે...

લોનાવલામાં
આપને પૌષ્ટિક, શુદ્ધ, ઘર જેવું ભોજન જોઈએ છે, તો મુંઝાશો નહીં.
શ્રીમતી ઝવેરબેન પોપટલાલ આરોગ્યધામમાં (કચ્છી સેનેટોરીયમ)
સંપૂર્ણ કેન્ટીનનું સંચાલન સંભાળી રહ્યા છે કેટરીંગના નિષ્ણાંત હોટ ઓરેન્જના ભાવેશ વોરા
ત્રણેય ટાઈમનું જમણ સવાર, બપોર, સાંજ માટે બુફે તથા ટીફીન સીસ્ટમ સાથે સાથે ચાટ, ચાઈનીઝ, બેડ સ્ટેશન, સ્નેક્સ, સાઉથ ઈન્ડીયન, બેવરેજીસની લહેજત તો ખરી જ...
ગેટ-ટુ-ગેધર માટે તમારા બંગલામાં સ્પેશ્યલ એરેન્જમેન્ટ તમારી જગ્યાએ...તમારું મેનુ...
Only Canteen 74000 90994

(CLB-24845)
hotOrange
TASTE YOUR JOURNEY
Bhavesh...98333 05141 Pramod....70048 47803
Herin.....88790 59108
Matruchhaya Building, Vallabh Baug Lane, Nr. Paras Dham, Ghatkopar (E), Mumbai- 77.
આપના બજેટને અનુરૂપ ગ્રુપ ટુર્સ - ટેલરમેડ તથા કસ્ટમાઈઝડ પેકેજો ઉપલબ્ધ info@hotorange.in www.hotorange.in hotorangetravels
BINITA S. MARU - 9869034162

ધી મુંબઇ ગ્રેન ડીલર્સ એન્ડ વર્કર્સ વેલફેર સોસાયટી

ગ્રેન ડિલર્સ બિલ્ડીંગ, ૧લે માળે, ૧૦૩, કેશવજી નાયક રોડ, ચીંચબંદર, સેંડહર્સ્ટ રોડ, મુંબઈ-૪૦૦ ૦૦૯. મોબાઈલ નં. 08104700735.

વર્ષ 2026-27 માટે ઉપહાર ભેટ યોજના

બુધવાર, તા. ૦૧-૪-૨૦૨૬ થી તા. ૩૦-૦૪-૨૦૨૬ સુધી ફાળો/લવાજમ સ્વીકારી ઉપહાર ભેટ આપવામાં આવશે.

1. **સહસ્ત્રધારા સ્કીમ** માં જોડાયેલા જે સભ્યો ફાળો તથા લવાજમના કુલ રૂા. ૧,૦૫૦/- ભરી જશે તેને **ગેલેક્સી બ્રાન્ડના બાસમતી ચોખા ૧ કીલો** આપવામાં આવશે.
2. **લક્ષધારા સ્કીમ** માં જોડાયેલા જે સભ્યો ફાળો તથા લવાજમના કુલ રૂા.૫,૦૫૦/- ભરી જશે તેને **છત્રી નંગ-૨ અથવા ગિરનાર ચા ૧ કીલો (૫૦૦ ગ્રામ × ૨ પેકેટ)** આપવામાં આવશે.
3. **રત્નધારા સ્કીમ** માં જોડાયેલા જે સભ્યો ફાળો તથા લવાજમના કુલ રૂા. ૧૦,૦૫૦/- ભરી જશે તેને **સુપર ડિલક્ષ ડબલ બેડશીટ નંગ ૧ અને પીલો કવર નંગ ૨ સાથે** આપવામાં આવશે.

ખાસ નોંધ : ભેટ વસ્તુ લેવા આવતી વખતે સભ્યોએ થેલી સાથે લાવવાની રહેશે.

- ઉપહાર ભેટ યોજના તા.૩૦-૦૪-૨૦૨૬ સુધી જ ચાલુ રહેશે. ત્રણે યોજનામાં જોડાયેલા સભ્યોએ કુલ રૂા.૧૬,૦૫૦/- ભરવાના રહેશે.
- ચેક લાવનાર મેમ્બરોએ ચેક પર સંસ્થાનું નામ કે રકમ લખવું નહીં તેની ખાસ નોંધ લેશો. ઓફીસમાં સંસ્થાના નામનો સ્ટેમ્પ ચેક પર લગાડવામાં આવશે.
- મેમ્બરોએ પોતાની ભેટ-વસ્તુ ઓફીસમાં જ જોઈ તપાસી અને ગણી લેવી. ઓફીસમાંથી બહાર નીકળી ગયા બાદ ભેટ વસ્તુ અંગેની કોઈપણ જવાબદારી સંસ્થાની રહેશે નહીં.
- **ડિસ્ચાર્જના ચેક તા.૧૦/૪/૨૬ને શુક્રવારથી આપવામાં આવશે.**
- ડિસ્ચાર્જના ચેકો લેવા માટે તેમજ ફાળો-લવાજમ ભરવા માટે મેમ્બરશીપ બુક ફરજીયાત લાવવાની રહેશે. ડિસ્ચાર્જના ચેકો લેવા આવનારે મેમ્બરનો કેન્સલ ચેક નો ફોટો ફરજીયાત સાથે લાવવાનો રહેશે. (ડિસ્ચાર્જ SD No. 4251 થી 4381 અને LD No. 1251 થી 1330)
- કોઈપણ સ્કીમમાં જે સભ્યોએ લોન લીધી હોય અથવા કોઈ અન્ય સભ્યએ લીધેલી લોનમાં ગેરેન્ટર હોય અને એ લોન ભરવાની બાકી હોય અથવા લોન ચાલુ હોય તો સંસ્થાના નિયમ અનુસાર તેવા સભ્યોને ડિસ્ચાર્જ આપવામાં આવશે નહીં.
- કોઈપણ સ્કીમમાં જે સભ્યોએ લોન લીધી હશે અથવા કોઈ લોનમાં ગેરેન્ટર હશે અને એ લોન અથવા લોનનું વ્યાજ સમયસર ચૂકતે હશે તેવા જ સભ્યોને ઉપહાર ભેટ આપવામાં આવશે. લોન તથા લોનના વ્યાજના ડીફોલ્ટર સભ્યો તેમજ તેમના ગેરેન્ટરોને કોઈપણ સંજોગોમાં ઉપહાર ભેટ આપવામાં આવશે નહીં.
- જે સભ્યોના પોતાના ઘરના સરનામા તેમજ મોબાઈલ નં. માં ફેરફાર થયો હોય તેવા સભ્યોએ નવા સરનામા તેમજ મોબાઈલ નં.સંસ્થાના કાર્યાલયમાં અપડેટ કરાવવા વિનંતી.

ફાળો તથા લવાજમ, ચેક અથવા ઓનલાઈન (NEFT, Bank Transfer etc) દ્વારા પણ ભરી શકાશે. ઓનલાઈન પેમેન્ટની રસીદ (Screenshot) પોતાના મેમ્બરશીપ નં. અને સ્કીમ નં. સાથે આ મોબાઈલના વ્હોટસએપ પર મોકલવા અનુરોધ છે. Mobile No. 08104700735.

ઓનલાઈન પેમેન્ટ કરવા માટે બેંક ડીટેલ્સ

Bank Name : ICICI BANK
BRANCH : BHAT BAZAR
ACCOUNT TYPE : SAVING ACCOUNT
A/C NO. : 122301002148
IFSC CODE : ICIC0001223
BENEFICIARY NAME : THE BOMBAY GRAIN DEALERS AND WORKERS WELFARE SOCIETY

ઉપરોક્ત બેંક ખાતા સિવાય બીજી કોઈપણ બેંકમાં રકમ ઓનલાઈન મોકલાવવી નહીં તેની જવાબદારી સંસ્થાની રહેશે નહીં.

ઓનલાઈન પેમેન્ટ કરનાર મેમ્બરોએ 30-૪-૨૦૨૬ સુધી પોતાની મેમ્બરશીપ બુક દાખવી ભેટ લઈ જવાની રહેશે. ત્યારબાદ સંસ્થાની જવાબદારી રહેશે નહીં.

ફાળો તથા લવાજમ ભરી જવા સંસ્થાના કાર્યાલયનો સમય સોમવાર થી શનિવાર સવારે ૧૧.૦૦ થી સાંજે ૫.૩૦ સુધી રહેશે. (લંચ ટાઈમ ૧.૩૦ થી ૨)

સંસ્થાના મોબાઈલ નંબર નોંધી રાખશો
08104700735

લી. આપના વિશ્વાસુ

પ્રમુખ : શ્રી બંસીલાલ મોરારજી છેડા, ઉપપ્રમુખ : શ્રી રશ્મિકાંત હિરજી ભેદા
માનદ્ મંત્રીઓ : શ્રી ભાવેશ કેશવજી સાવલા, શ્રી જયેશ પ્રેમજી ગડા, શ્રી ધનરાજ પોપટલાલ સંગોઈ
ખજાનચી : શ્રી દિનેશ જીવરાજ ગોગરી

(CLB-24734)

KHABAR PATRIKA : 8104209392

તમારા સપનાનું સરનામું, હવે અમારી જવાબદારી

સમર વેકેશન ધમાકા ઓફર!

ચોમાસા પહેલા તમારા પ્રોજેક્ટનું કામ શરૂ કરવા માંગો છો?

તો આ તક ઝડપી લો! પ્રથમ ૧૦ એન્ટ્રીઝ માટે અમે ખાસ સ્પેશિયલ ડિસ્કાઉન્ટ પ્રાઈસ ઓફર કરી રહ્યા છીએ.

Mail us: idesignyou3@gmail.com
Call us: +91 98207 44019

idesign you®
Architecture & Interior Design

અમારા લેટેસ્ટ પ્રોજેક્ટ્સ જોવા માટે, આ QR કોડ સ્કેન કરો.

DESIGN & BUILD: INTERIOR & ARCHITECTURE STUDIO
BY AVNI GALA & TEAM

અમારા સ્ટુડિયો "I DESIGN YOU" માં, અમે તમારા સપનાના પ્રોજેક્ટ્સ જેવા કે રેસિડેન્શિયલ અને કોમર્શિયલ જગ્યાઓનું કામ કરીએ છીએ. જ્યારે અમે "ડિઝાઈન અને બિલ્ડ" કહીએ છીએ, ત્યારે તેનો અર્થ એ છે કે અમે શરૂઆતથી અંત સુધીની તમારી બધી ચિંતાઓ દૂર કરીએ છીએ.

અમારો અનુભવ અને વિશ્વાસ:

છેલ્લા ૬ વર્ષમાં સમગ્ર ભારતમાં ૧૦૦થી વધુ સફળ પ્રોજેક્ટ્સ પૂર્ણ કરવાનો અમને ગર્વ છે. લક્ઝરી ફિનિશ હોય, સિમ્પલીસીટી લુક હોય, કે બજેટ-ફ્રેન્ડલી ડિઝાઈન અમે દરેક પ્રોજેક્ટમાં શ્રેષ્ઠતા અને સચોટતા આપવા માટે કટિબદ્ધ છીએ.

Studio Address: Office No. B1/B2, Jay Chambers, Nanda Patkar Road, Vile Parle (E), Mumbai - 400057

(CLB-24809)

39 SUCCESSFUL YEARS CELEBRATING

વર્ધમાન ઇલેક્ટ્રોનિક્સ કાંદીવલી (વેસ્ટ)

ગર્વભેર ઉજવણી: ૩૯ વર્ષની સફળ અને અતૂટ સફર

અમારા આદરણીય ગ્રાહકો, સ્નેહીજનો અને મિત્રોના સાથ, સહકાર તેમજ અતૂટ વિશ્વાસ બદલ અમે આપના હૃદયપૂર્વક આભારી છીએ.

Specialist Centralised A.C System (Residential & Commercial)

દરેક વિખ્યાત બ્રાન્ડના ઓથોરાઈસ્ડ ડીલર
LCD-LED TV, AC, Refrigerator, Washing Machine, Soundbar, Microwave Oven, Dishwasher, Hob Chimney, Gas Stove, Water Purifier, Air Cooler...

GENUINE PRODUCT | PROMPT AFTER SALES SERVICE | REASONABLE PRICE

CUSTOMER FRIENDLY SHOWROOM

Exchange Offer - No Cost-Emi
Cash Back - Expanded Warranty

4K TV | Refrigerator | Washing Machine | Chimney, Gas Stove | Oven

elica ખાસ આકર્ષણ
Elica Studio, Smart Kitchen Product

શુભેચ્છક
(CLB-24860)

7/108 Super Shopping Complex,
Bajaj Cross Road, Near Station, Kandivali (W)
80970 02201/70213 61608

વર્ધમાન લેબોરેટરી
Kandivali - કુંદરોડી

TISYA
Borivali - કુંદરોડી
09619087025

VIRA DIGITAL - 9819 69 0022

RDK
ન્યુરો-સ્પાઈન અને જોઈન્ટ કેર ક્લિનિક

જાપાનીઝ યામામોટો
ન્યૂ સ્કેલ્પ એક્યુપંક્ચર
(YNSA) થેરાપીના નવીનતમ
અદ્યતન તકનીકના ફાયદાઓ

મગજ અને ચેતાતંત્ર
સ્ટ્રોક રિકવરી, માથાનો દુખાવો, ચિંતા ઘટાડે

કરોડરજ્જુ અને પીઠ
સ્લિપ ડિસ્ક, સાયટિકા, પીઠના દુખાવામાં રાહત

જોઈન્ટ્સ અને સાંધાઓ
આર્થરાઈટિસ, ખભા જામ થવા, ગોઠણનો દુખાવો

મોટર કાર્ય
સ્નાયુઓની નબળાઈ સુધારે, ગતિશીલતા વધારે

(CLB-24859)

ટીસીએમ માસ્ટર રશ્મિન કેનિયા દ્વારા સંચાલિત

એપોઈન્ટમેન્ટ માટે સંપર્ક કરો: 9930473757

સરનામું: સ્પેન્ટા મેડીકેર, વિલ્સન બિલ્ડીંગ, ગ્રાઉન્ડ ફ્લોર, ગોકુલદાસ પાસ્તા રોડ, ચિત્રા સિનેમા પાસે, દાદર પૂર્વ, મુંબઈ.

મરણ ખબર છાપવા અંગે જરૂરી સૂચના

(૧) મરણ ખબરની જાહેરાતમાં શરૂઆતમાં ગામનું નામ લખ્યા પછી અવસાન પામેલ વ્યક્તિનું પુરેપુરૂં (પિતા કે પતિના નામ સાથે) નામ લખવું જરૂરી છે.

(૨) મરણ ખબરની જાહેરાતમાં અક્ષરોની ૫૦૦ (સરનામા સહિત) મર્યાદામાં જ સ્વીકારવામાં આવશે, વધારે નહીં.

(૩) દરેક સંબંધોની આગળ ના શબ્દ હોવો જરૂરી છે. દા.ત. રાજેશ ના સાસુજી.

(૪) ચક્ષુદાન, દેહદાન, ત્વચાદાન તથા ઈ-મેઈલ આઈડીના અક્ષરો ગણતરીમાં લેવામાં આવતા નથી.

(૫) સદ્‌ગતનાં આઈકાર્ડ સાઈઝના બે ફોટોગ્રાફ લઈ આવવા.

(૬) મરણની ડેથ સર્ટીફીકેટની ઝેરોક્ષ લાવવી.

(૭) મરણ ખબર સ્વીકારવાનો સમય સવારે ૧૦.૦૦ થી ૨.૦૦ સુધીનો છે તો આ સમયમાં આવી જવું.

(૮) મરણ ખબરની વિગત લેટરહેડ ઉપર અથવા રબ્બર સ્ટેમ્પ મારેલા ફુલસ્કેપ પાના ઉપર ડુપ્લીકેટમાં લાવવી જરૂરી છે.

(૯) મરણ ખબરની જાહેરાતમાં લખવામાં છેકછાક ન હોવી જોઈએ. બરોબર સમજાય તેવી રીતે સારા અક્ષરોમાં લખવું જરૂરી છે.

(૧૦) પ્રાર્થના સ્થળનું સરનામું પુરેપુરૂ લખવું. ટુંકાણમાં શબ્દોનો પ્રયોગ ન કરવો.

(૧૧) નિવાસ સ્થાનની આગળ વ્યક્તિનું નામ અને એડ્રેસમાં પીન કોડ નંબર લખવા જરૂરી છે.

(૧૨) સમાચાર પત્રમાં (છાપામાં) મરણ ખબર નોંધ પત્રિકા ઓફિસથી મોકલવામાં આવે છે જેમાં મૃતકનાં પહેલા પાંચ સંબંધ લેવામાં આવે છે.

મરણ ખબર ઈમેલ kvoskp@gmail.com કરી 8104209392 ફોન કરવો

મરણ ખબર બપોરે ૨ વાગ્યા સુધી સ્વિકારવામાં આવશે.

મરણ ખબરમાં અવસાનનું કારણ લખવું ફરજિયાત છે

લિ. માનદ્ મંત્રીઓ – રાજેન કાંતીલાલ ધરોડ • C.A. પુષ્પાબેન અશોક શાહ

શ્રી ગઢસીસા પાંજરાપોળને ઘાસચારા માટે

સંઘમાતા માતુશ્રી મણીબેન રતનશી ગડા પરિવારના દાતારત્ન શ્રીમતી લીનાબેન નવિન ગડા (નિરાલી NG) તરફથી

રૂ. ૧,૦૦,૦૦૦/- (અંકે એક લાખ) ના દાને ભુરી ભુરી અનુમોદના...

શુભ પ્રેરણા-શુભ આશિષ :

તપચક્રવર્તી, અચલગચ્છાધિપતિ
પ.પૂ.આ.ભ. શ્રીમદ્ ગુણોદયસાગરસૂરીશ્વરજી મ.સા.

શુભ આજ્ઞા :

વર્તમાન અચલગચ્છાધિપતિ
પ.પૂ.આ.ભ. શ્રીમદ્ કલાપ્રભસાગરસૂરીશ્વરજી મ.સા.

જગતમાં ધર્મનાં ૪ માધ્યમો જેમાં દાન નો **નંબર પહેલો** આવે.

પૂર્વ પુણ્યોદયે મળેલ લક્ષ્મી જીવદયા ક્ષેત્રે વાપરવી એ **મહાદાન** છે.

માતુશ્રી મણીબેન પિતાશ્રી રતનશીભાઈ

ગામ ગઢસીસાના સંઘવી સંઘરત્ન, સંઘમાતા **માતુશ્રી મણીબેન રતનશી ગડા પરિવાર**ના **શ્રીમતી લીનાબેન નવિન ગડા (નિરાલી NG)** તરફથી ગૌ સેવા અર્થે મુંગા પ્રાણીઓને બચાવવા રાષ્ટ્રધર્મનું અનુશાસન કરવા, જૈન ધર્મના ઉપદેશને માથે ચઢાવવા ઉપરોક્ત પરિવારે પાંજરાપોળને અનેક વખત દાન આપી ઉત્કૃષ્ટ કાર્ય કરેલ છે. અત્યારે પણ **રૂ. ૧,૦૦,૦૦૦/- (અંકે એક લાખ)નું ઘાસચારા માટે દાન આપી મહાન કાર્ય કર્યું છે.**

શેઠશ્રી નવિનભાઈ સંસ્થાના મેનેજીંગ ટ્રસ્ટી પદે રહી સંસ્થાને મજબુત કરવા હંમેશા પ્રથમ હરોળે ઉભા રહે છે.

પરિવારને ખુબ ખુબ અભિનંદન સહ અનુમોદના...

(CLB-24812)

:::: લિ. અધિકારીઓ/ટ્રસ્ટીઓ ::::

શ્રી ગઢસીસા જીવસુરક્ષા જૈન ચેરિટેબલ અને રિસર્ચ ટ્રસ્ટ સંચાલિત

માતુશ્રી સુંદરબેન મણશી શીવજી વિછીવોરા (કોટડા રોહા) અને માતુશ્રી સુંદરબેન સુંદરજી રવજી દેઢીયા (ગઢસીસા)

પાંજરાપોળ ગૌશાળા - ગઢસીસા (કચ્છ)

મુંબઈ કાર્યાલયઃ શેઠશ્રી પ્રફુલ ભાણજી પાસડ કાર્યાલયઃ ૩૦૮, લક્ષ્મી સદન, ઝવેર રોડ, રેલ્વે ક્રોસીંગ સાઈડ, મુલુન્ડ (વે.), મુંબઈ-૮૦. મો.: 7666122218 ફોનઃ 25622218
સ્થાનિક કાર્યાલયઃ શ્રી ગઢસીસા પાંજરાપોળ ઓફીસ, ગઢસીસા-માંડવી હાઈવે, ગઢસીસા. ફોનઃ ૦૯૪૨૮૬૮૨૫૩૯

UPASANA - 9820167767

શ્રી માટુંગા ગુજરાતી સેવા મંડળ

જનસેવા એજ પ્રભુ સેવા

શ્રી ગંભીરચંદ ઉમેદચંદ શાહ સંકુલ

૩૯૮, તેલંગ રોડ, માટુંગા (સે. રે.), મુંબઈ – ૪૦૦૦૧૯

શ્રી કુલીનભાઈ અને શ્રી લક્ષ્મીચંદભાઈ વિશનજી રવજી મેડીકલ સેન્ટર

રવિવાર, તા.૧૫.૦૩.૨૦૨૬ ના રોજ,
માતુશ્રી રતનબેન વેલજી સૈયા હોલ બીજે માળે અદ્યતન
ફીઝીયોથેરેપી અને ન્યુરોથેરેપી વિભાગોનું
નવા સાધનોથી સજ્જ સેન્ટરનું નવું ઓપ આપી શરૂ કરેલ છે.
ક્વોલીફાઈડ ફીઝીયોથેરેપીસ્ટ સારવાર આપે છે. જોવા માટે જરૂરથી પધારજો.
કુદરતી રૂપે બિમારીઓને નિવારવા માટે આશાનું એક કિરણ એટલે ન્યુરોથેરેપી.
ફીઝીયોથેરેપી આપણાં આયુષ્યનાં વર્ષોમાં ઉમેરો કરે છે.

ન્યુરોથેરેપી વિભાગનું ઉદ્ઘાટન
"માતુશ્રી રતનબેન વેલજી સૈયા"
અને
ફીઝીયોથેરેપી વિભાગનું ઉદ્ઘાટન
સંસ્થાના પ્રમુખ
"શ્રી ચંપકલાલ ભીમશી ગંગર" ના હસ્તે થયેલ.

ન્યુરોથેરેપી
સોમવાર થી શનિવાર
સવારે ૮.૦૦ થી બપોરે ૧૨.૦૦ કલાકે

સમય સારણી

ફીઝીયોથેરેપી
સોમવાર થી શુક્રવાર સવારે ૯.૦૦ થી ૧.૦૦ કલાકે
અને સાંજે ૩.૦૦ થી ૭.૦૦ કલાકે

ફોન નં.8291943872, 9321156386, 022-35057827

શ્રી ચંપકલાલ બી. ગંગર પ્રમુખ-ટ્રસ્ટી	શ્રી ગાંગજી એલ. દેઢિયા મેનેજીંગ ટ્રસ્ટી	શ્રી સુનિલ વી. સાંઈયા ઉપપ્રમુખ/મેડીકલ કન્વીનર	શ્રી મહેન્દ્ર જી.ઓઝા ઉપપ્રમુખ

શ્રી નવીન કે. શાહ ● શ્રી (ડૉ.)ભરત એમ. પાઠક ● શ્રી કાનજી એસ.ખીમસરીયા
ટ્રસ્ટીઓ

શ્રી ભાઈલાલ એચ. વોરા ● શ્રી નવીન કે. શાહ
માનદ્ મંત્રીઓ

શ્રી નેમચંદ એલ. દેઢિયા
ખજાનચી
અને કારોબારીના સભ્યો

(CLB-24834)

NEEL PARI - 9322299742

અંધકારમાં પ્રકાશ ફેલાવતી સંસ્થા

DRASHTI FOUNDATION

શ્રી ક.વિ.ઓ. દ્રષ્ટિ ફાઉન્ડેશન ફોર ધ બ્લાઈન્ડ (રજી.)

Shri KVO Drashti Foundation for the Blind (Reg)

પ્રેરક : શ્રી મનોજ ડુંગરશી ગડા (બિદડા)

C/o. ભારત હેન્ડલુમ, બી.એમ.સી. સ્ટોલ–26, દાદા સાહેબ ફાળકે રોડ, હિંદમાતા, દાદર (પૂર્વ), મુંબઈ – 400 014. મોબાઈલ : 98925 74799

ધીરજ દેવજી રાંભિયા (તલવાણા) નિઃશુલ્ક મોતીબિંદુ અભિયાન

Free Cataract Surgery

આજના મોંઘવારીના સમયમાં Cataract ના ઓપરેશનનો ખર્ચ પણ ગરીબ વર્ગને માટે ગજા બહારનો હોય છે.

સંસ્થા દ્વારા મુંબઈ અને પરામાં રહેતી જરૂરીયાતમંદ માટે કોઈપણ જ્ઞાતિની /જાતિની વ્યક્તિની મોતિબિંદુ (Cataract) ની સર્જરી

તદ્દન FREE (નિઃશુલ્ક) માં

આપના અનુદાને ધુંધળુ જીવન હવે બન્યુ સ્પષ્ટ

રૂ. 10,000/-
રૂક્ષ્મણીબેન ચુનીલાલ ગડા (નાંગલપુર)

રૂ. 5,000/-
- માતુશ્રી ઝવેરબેન નાગજી છેડા ના સ્મરણાર્થે હ. રોહિત નાગજી છેડા (બગડા)
- મન હેમંત મારૂ ના જન્મદિવસ (૧૯ ફેબ્રુ) નિમિત્તે હ. નીપા હેમંત મારૂ (નાના ભાડીયા-મલાડ)
- શશીબેન ઠક્કર અને બીજલ ઠક્કર તથા સર્વ ઠક્કર પરિવાર
- એક સદ્‌ગૃહસ્થ (મોટા આસંબીયા)

રૂ. 2,000/-
- પારૂલ રવિલાલ વોરા (દેશલપુર કંઠી)
- જ્યોતિ અરવિંદ ગાલા (વડાલા)

રૂ. 1,000/-
- ધ્રુવિન ગોગરી (નાગલપુર)

સખીદિલ દાતાઓનો ખુબ ખુબ આભાર...

આ ઓપરેશન માટે આપ નીચે જણાવેલ કોઈપણ એક કાર્યકરભાઈનો સંપર્ક કરી વિગતવાર માહિતી મેળવી શકશો.

ભરત પ્રેમજી ગડા (નાના ભાડિયા–દાદર).....98925 74799
ડૉ. રાજેશ ખીમજી વોરા (નવીનાળ–સાત રસ્તા)..98693 13142
ડૉ. પ્રાગજી શવજી વાજા (કાલાચૌકી–લાલબાગ)..98204 82375
સંજય મુલચંદ છેડા (ડોણ–વિલેપાર્લા).....97025 25999
સચિન વિસનજી સાવલા (હાલાપુર– બોરીવલી)..99209 27770
કુણાલ જગદીશ શાહ
(મોખા– માટુંગા/વડાલા/સાયન).....98217 88100
તરૂણ પ્રેમજી વોરા (બિદડા–વિરાર).....97641 21002
પ્રકાશ ખીમજી દેઢિયા (તલવાણા–ઘાટકોપર–ભાયખલા)...80804 29393
શ્રી જલારામ સત્સંગ મંડળ (મુલુંડ).....93240 00348
કેતન રવિલાલ મારૂ (નાના ભાડિયા–ડોંબીવલી).....98748 87387
હિતેન્દ્ર શામજી છેડા (દેશલપુર કંઠી – તારદેવ).....98929 63545
રોહિત હસમુખ ગાલા (મોટા લાયજા – કાંજુરમાર્ગ).....88794 60588

ઓપરેશન માટે આપની નજીકના સેન્ટર માટે ઉપરોક્ત કાર્યકર્તાઓને ફોન કરી ફોર્મ પ્રાપ્ત કરી ભરીને એ જ સેન્ટર પર પરત કરવા વિનંતી. હોસ્પિટલ સ્થળ કાર્યકર્તા દ્વારા જણાવવામાં આવશે.

(CLBL-24844)

વિશેષ નોંધ : મોતિબિંદુ (Cataract) અભિયાન માટે અનુદાન આવકાર્ય છે

80G/CSR AVAILABLE

સહયોગી : એશીયન આય ઈન્સ્ટીટ્યુટના ડો. હિતેશ મુલચંદ છેડા (બિદડા)

ટ્રસ્ટીઓ

ભરત પ્રેમજી ગડા (નાના ભાડિયા) ડૉ. રાજેશ ખીમજી વોરા (નવીનાળ) જીતેન્દ્ર ભવાનજી સાવલા (વાંકી) કવિન મનોજ ગડા (બિદડા)
હરીશભાઈ નાનજી ગોગરી (રાયણ) પ્રકાશ ખીમજી દેઢીયા (તલવાણા) સુરેશ શાંતિલાલ સાવલા (પત્રી)

BINITA S. MARU - 9869034162

Printed and Published by : Shri Kutchi Visa Oswal Jain Mahajan (The Owner) : 226/232, Narshi Natha Street, Bhatbazar, Mumbai - 400009.
Printed at Dangat Media Pvt. Ltd : Office : 22, Dighe MIDC, Navi Mumbai - 400708.